

# INSTITUTO TECNOLÓGICO SUPERIOR DE NOCHISTLÁN



## ESTADOS E INFORMES FINANCIEROS

DICIEMBRE 2019

# INSTITUTO TECNOLÓGICO SUPERIOR DE NOCHISTLÁN



## INFORMACIÓN CONTABLE DICIEMBRE 2019

**INSTITUTO TECNOLÓGICO SUPERIOR DE NOCHISTLÁN**  
**Estado de Situación Financiera**  
**Al 31 de Diciembre de 2019**

CONCEPTO	Año		CONCEPTO	Año	
	2019	2018		2019	2018
<b>ACTIVO</b>			<b>PASIVO</b>		
<i>Activo Circulante</i>			<i>Pasivo Circulante</i>		
Efectivo y Equivalentes	\$6,154,594.19	5,326,455.19	Cuentas por Pagar a Corto Plazo	\$1,046,278.30	4,383,908.48
Derechos a Recibir Efectivo o Equivalentes	138.21	1,676,938.46	Documentos por Pagar a Corto Plazo	0.00	0.00
Derechos a Recibir Bienes o Servicios	0.00	18,574.10	Porción a Corto Plazo de la Deuda Pública a Largo Plazo	0.00	0.00
Inventarios	0.00	0.00	Títulos y Valores a Corto Plazo	0.00	0.00
Almacenes	0.00	0.00	Pasivos Diferidos a Corto Plazo	0.00	0.00
Estimación por Pérdida o Deterioro de Activos Circulantes	0.00	0.00	Fondos y Bienes de Terceros en Garantía y/o Administración a Corto Plazo	0.00	0.00
Otros Activos Circulantes	0.00	0.00	Provisiones a Corto Plazo	0.00	0.00
<b>Total de Activos Circulantes</b>	<b>6,154,732.40</b>	<b>7,021,967.75</b>	Otros Pasivos a Corto Plazo	0.00	0.00
<i>Activo No Circulante</i>			<b>Total de Pasivos Circulantes</b>	<b>1,046,278.30</b>	<b>4,383,908.48</b>
Inversiones Financieras a Largo Plazo	0.00	0.00	<i>Pasivo No Circulante</i>		
Derechos a Recibir Efectivo o Equivalentes a Largo Plazo	0.00	0.00	Cuentas por Pagar a Largo Plazo	0.00	0.00
Bienes Inmuebles, Infraestructura y Construcciones en Proceso	\$31,880,353.76	31,880,353.76	Documentos por Pagar a Largo Plazo	0.00	0.00
Bienes Muebles	\$10,124,229.23	9,193,902.27	Deuda Pública a Largo Plazo	0.00	0.00
Activos Intangibles	\$581,468.03	434,944.66	Pasivos Diferidos a Largo Plazo	0.00	0.00
Depreciación, Deterioro y Amortización Acumulada de Bienes	0.00	0.00	Fondos y Bienes de Terceros en Garantía y/o en Administración a Largo Plazo	0.00	0.00
Activos Diferidos	0.00	0.00	Provisiones a Largo Plazo	5,813.28	0.00
Estimación por Pérdida o Deterioro de Activos no Circulantes	0.00	0.00	<b>Total de Pasivos No Circulantes</b>	<b>5,813.28</b>	<b>0.00</b>
Otros Activos no Circulantes	0.00	0.00	<b>Total del Pasivo</b>	<b>1,052,091.58</b>	<b>4,383,908.48</b>
<b>Total de Activos No Circulantes</b>	<b>42,586,051.02</b>	<b>41,509,200.69</b>	<b>HACIENDA PÚBLICA/ PATRIMONIO</b>		
<b>Total del Activo</b>	<b>48,740,783.42</b>	<b>48,531,168.44</b>	<i>Hacienda Pública/Patrimonio Contribuido</i>	<b>18,178,328.90</b>	<b>18,178,328.90</b>
			Aportaciones	0.00	0.00
			Donaciones de Capital	0.00	0.00
			Actualización de la Hacienda Pública / Patrimonio	18,178,328.90	18,178,328.90
			<i>Hacienda Pública/Patrimonio Generado</i>	<b>29,510,362.94</b>	<b>25,968,931.06</b>
			Resultados del Ejercicio (Ahorro / Desahorro)	\$5,150,368.09	740,689.21
			Resultados de Ejercicios Anteriores	\$24,359,994.85	25,228,241.85
			Revalúos	0.00	0.00
			Reservas	0.00	0.00
			Rectificaciones de Resultados de Ejercicios Anteriores	0.00	0.00
			<b>Exceso o Insuficiencia en la Actualización de la Hacienda Pública/Patrimonio</b>	<b>0.00</b>	<b>0.00</b>
			Resultado por Posición Monetaria	0.00	0.00
			Resultado por Tenencia de Activos no Monetarios	0.00	0.00
			<b>Total Hacienda Pública/ Patrimonio</b>	<b>47,688,691.84</b>	<b>44,147,259.96</b>
			<b>Total del Pasivo y Hacienda Pública / Patrimonio</b>	<b>48,740,783.42</b>	<b>48,531,168.44</b>

Bajo protesta de decir verdad declaramos que los Estados Financieros y sus Notas son razonablemente correctos y responsabilidad del emisor.



Instituto Tecnológico Superior de Nochistlán  
 LICENCIADA GONZALEZ NUGARAY  
 RECURSOS FINANCIEROS  
 OFICINA DE RECURSOS FINANCIEROS

Instituto Tecnológico Superior de Nochistlán  
 Subdirección Administrativa

L.A.E JOSE LUIS DELGADILLO HERNANDEZ  
 SUBDIRECCION ADMINISTRATIVA

Instituto Tecnológico Superior de Nochistlán  
 32MSU0007A  
 Dirección General

PROF. JULIO CESAR FLEMATE RAMIREZ  
 DIRECCION GENERAL

# INSTITUTO TECNOLOGIO SUPERIOR DE NOCHISTLÁN

## Estado de Variación en la Hacienda Pública

Del 1 de Enero al 31 de Diciembre de 2019

Concepto	Hacienda Pública/Patrimonio Contribuido	Hacienda Pública/Patrimonio Generado de Ejercicios Anteriores	Hacienda Pública/Patrimonio Generado del Ejercicio	Ajustes por Cambios de Valor	TOTAL
<b>Rectificaciones de Resultados de Ejercicios Anteriores</b>	0.00	0.00	0.00	0.00	0.00
<b>Patrimonio Neto Inicial Ajustado del Ejercicio</b>	18,178,328.90	0.00	0.00	0.00	18,178,328.90
Aportaciones	0.00	0.00	0.00	0.00	0.00
Donaciones de Capital	18,178,328.90	0.00	0.00	0.00	18,178,328.90
Actualización de la Hacienda Pública/Patrimonio			0.00	0.00	0.00
<b>Variaciones de la Hacienda Pública/Patrimonio Neto del Ejercicio</b>	0.00	25,228,241.85	740,689.21	0.00	25,968,931.06
Resultados del Ejercicio (Ahorro/Desahorro)	0.00	0.00	740,689.21	0.00	740,689.21
Resultados de Ejercicios Anteriores	0.00	25,228,241.85	0.00	0.00	25,228,241.85
Revalúos	0.00	0.00	0.00	0.00	0.00
Reservas	0.00	0.00	0.00	0.00	0.00
<b>Hacienda Pública/Patrimonio Neto Final del Ejercicio 2018</b>	18,178,328.90	25,228,241.85	740,689.21	0.00	44,147,259.96
<b>Cambios en la Hacienda Pública/Patrimonio Neto del Ejercicio 2019</b>	0.00	0.00	0.00	0.00	0.00
Aportaciones	0.00	0.00	0.00	0.00	0.00
Donaciones de Capital	0.00	0.00	0.00	0.00	0.00
Actualización de la Hacienda Pública/Patrimonio	0.00	0.00	0.00	0.00	0.00
<b>Variaciones de la Hacienda Pública/Patrimonio Neto del Ejercicio</b>	0.00	-868,247.00	4,409,678.88	0.00	3,541,431.88
Resultados del Ejercicio (Ahorro/Desahorro)	0.00	0.00	5,150,368.09	0.00	5,150,368.09
Resultados de Ejercicios Anteriores	0.00	-868,247.00	-740,689.21	0.00	-1,608,936.21
Revalúos	0.00	0.00	0.00	0.00	0.00
Reservas	0.00	0.00	0.00	0.00	0.00
<b>Saldo Neto en la Hacienda Pública / Patrimonio 2019</b>	18,178,328.90	24,359,994.85	5,150,368.09	0.00	47,688,691.84



ING. ALICIA GONZALEZ NUGARAY

RECURSOS FINANCIEROS



L.A.E JOSE LUIS DELGADILLO HERNANDEZ

Instituto Tecnológico Superior de Nochistlán  
Subdirección Administrativa



PROF. JULIO CÉSAR FLEMATE RAMIREZ

Instituto Tecnológico Superior de Nochistlán  
32MSU0007A  
Dirección General

Bajo protesta de decir verdad declaramos que los Estados Financieros y sus Notas son razonablemente correctos y responsabilidad del emisor.

INSTITUTO TECNOLÓGICO SUPERIOR DE NOCHISTLÁN

Estado de Actividades

Del 1 de Enero al 31 de Diciembre de 2019

Concepto	2019	2018	Concepto	2019	2018
<b>INGRESOS Y OTROS BENEFICIOS</b>			<b>GASTOS Y OTRAS PÉRDIDAS</b>		
<b>Ingresos de la Gestión</b>	<b>0.00</b>	<b>2,357,945.50</b>	<b>Gastos de Funcionamiento</b>	<b>29,908,156.91</b>	<b>30,880,889.31</b>
Impuestos	0.00	0.00	Servicios Personales	25,347,283.00	27,395,649.14
Cuotas y Aportaciones de Seguridad Social	0.00	0.00	Materiales y Suministros	1,749,098.34	1,119,949.97
Contribuciones de Mejoras	0.00	0.00	Servicios Generales	2,811,775.57	2,365,290.20
Derechos	0.00	0.00	<b>Transferencia, Asignaciones, Subsidios y Otras Ayudas</b>	<b>0.00</b>	<b>616,792.00</b>
Productos de Tipo Corriente <sup>1</sup>	0.00	0.00	Transferencias Internas y Asignaciones al Sector Público	0.00	0.00
Aprovechamientos de Tipo Corriente	0.00	0.00	Transferencias al Resto del Sector Público	0.00	0.00
Ingresos por Venta de Bienes y Servicios	0.00	2,357,945.50	Subsidios y Subvenciones	0.00	616,792.00
Ingresos no Comprendidos en las Fracciones de la Ley de Ingresos Causados en Ejercicios Fiscales Anteriores Pendientes de Liquidación o Pago	0.00	0.00	Ayudas Sociales	0.00	0.00
			Pensiones y Jubilaciones	0.00	0.00
<b>Participaciones, Aportaciones, Transferencias, Asignaciones, Subsidios y Otras Ayudas</b>	<b>35,058,525.00</b>	<b>29,880,425.02</b>	Transferencias a Fideicomisos, Mandatos y Contratos Análogos	0.00	0.00
Participaciones y Aportaciones	0.00	30,000.00	Transferencias a la Seguridad Social	0.00	0.00
Transferencia, Asignaciones, Subsidios y Otras ayudas	35,058,525.00	29,850,425.02	Donativos	0.00	0.00
			Transferencias al Exterior	0.00	0.00
<b>Otros Ingresos y Beneficios</b>	<b>0.00</b>	<b>0.00</b>	<b>Participaciones y Aportaciones</b>	<b>0.00</b>	<b>0.00</b>
Ingresos Financieros	0.00	0.00	Participaciones	0.00	0.00
Incremento por Variación de Inventarios	0.00	0.00	Aportaciones	0.00	0.00
Disminución del Exceso de Est. por Pérdida o Det. u Obsol.	0.00	0.00	Convenios	0.00	0.00
Disminución del Exceso de Provisiones	0.00	0.00	<b>Intereses, Comisiones y Otros Gastos de la Deuda Pública</b>	<b>0.00</b>	<b>0.00</b>
Otros Ingresos y Beneficios Varios	0.00	0.00	Intereses de la Deuda Pública	0.00	0.00
			Comisiones de la Deuda Pública	0.00	0.00
<b>Total de Ingresos y Otros Beneficios</b>	<b>35,058,525.00</b>	<b>32,238,370.52</b>	Gastos de la Deuda Pública	0.00	0.00
			Costo por Coberturas	0.00	0.00
			Apoyos Financieros	0.00	0.00
			<b>Otros Gastos y Pérdidas Extraordinarias</b>	<b>0.00</b>	<b>0.00</b>
			Estimaciones, Depreciaciones, Deterioros, Obsol. y Amortiz.	0.00	0.00
			Provisiones	0.00	0.00
			Disminución de Inventarios	0.00	0.00
			Aumento por Insuficiencia de Est. por Pérdida o Det. y Obsol.	0.00	0.00
			Aumento por Insuficiencia de Provisiones	0.00	0.00
			Otros Gastos	0.00	0.00
			<b>Inversión Pública</b>	<b>0.00</b>	<b>0.00</b>
			Inversión Pública no Capitalizable	0.00	0.00
			<b>Total de Gastos y Otras Pérdidas</b>	<b>29,908,156.91</b>	<b>31,497,681.31</b>
			<b>Resultados del Ejercicio (Ahorro/Desahorro)</b>	<b>5,150,368.09</b>	<b>740,689.21</b>



Instituto Tecnológico Superior de Nochistlán  
Subdirección Administrativa

JOSE LUIS DELGADILLO HERNANDEZ  
SUBDIRECCION ADMINISTRATIVA

Instituto Tecnológico Superior de Nochistlán  
32MSU0007A  
Dirección General

PROF. JULIO CÉSAR FLEMATE RAMIREZ  
DIRECCION GENERAL

<sup>1</sup> No se incluyen Comisiones e Intereses, por regla de presentación se revelan como Ingresos Financieros.

Bajo protesta de decir verdad declaramos que los Estados Financieros y sus Notas son razonablemente correctos y responsabilidad del emisor.

**INSTITUTO TECNOLÓGICO SUPERIOR DE NOCHISTLÁN**  
**Estado de Cambios en la Situación Financiera**  
**Del 1 de Enero al 30 de Diciembre 2019**

Concepto	Origen	Aplicación	Concepto	Origen	Aplicación
<b>ACTIVO</b>	<b>1,695,374.35</b>	<b>209,614.98</b>	<b>PASIVO</b>	<b>3,343,443.46</b>	<b>5,813.28</b>
<b>Activo Circulante</b>	<b>1,695,374.35</b>	<b>-867,235.35</b>	<b>Pasivo Circulante</b>	<b>3,337,630.18</b>	<b>0.00</b>
Efectivo y Equivalentes	0.00	828,139.00	Cuentas por Pagar a Corto Plazo	3,337,630.18	0.00
Derechos a Recibir Efectivo o Equivalentes	1,676,800.25	-1,676,800.25	Documentos por Pagar a Corto Plazo	0.00	0.00
Derechos a Recibir Bienes o Servicios	18,574.10	-18,574.10	Porción a Corto Plazo de la Deuda Pública a Largo Plazo	0.00	0.00
Inventarios	0.00	0.00	Títulos y Valores a Corto Plazo	0.00	0.00
Almacenes	0.00	0.00	Pasivos Diferidos a Corto Plazo	0.00	0.00
Estimación por Pérdida o Deterioro de Activos	0.00	0.00	Fondos y Bienes de Terceros en Garantía y/o Administración a	0.00	0.00
Otros Activos Circulantes	0.00	0.00	Provisiones a Corto Plazo	0.00	0.00
			Otros Pasivos a Corto Plazo	0.00	0.00
<b>Activo No Circulante</b>	<b>0.00</b>	<b>1,076,850.33</b>	<b>Pasivo No Circulante</b>	<b>5,813.28</b>	<b>5,813.28</b>
Inversiones Financieras a Largo Plazo	0.00	0.00	Cuentas por Pagar a Largo Plazo	0.00	0.00
Derechos a Recibir Efectivo o Equivalentes a Largo Plazo	0.00	0.00	Documentos por Pagar a Largo Plazo	0.00	0.00
Bienes Inmuebles, Infraestructura y Construcciones en	0.00	0.00	Deuda Pública a Largo Plazo	0.00	0.00
Bienes Muebles	0.00	930,326.96	Pasivos Diferidos a Largo Plazo	0.00	0.00
Activos Intangibles	0.00	146,523.37	Fondos y Bienes de Terceros en Garantía y/o en	0.00	0.00
Depreciación, Deterioro y Amortización Acumulada de	0.00	0.00	Administración a Largo Plazo	0.00	0.00
Bienes			Provisiones a Largo Plazo	5,813.28	5,813.28
Activos Diferidos	0.00	0.00			
Estimación por Pérdida o Deterioro de Activos no	0.00	0.00			
Circulantes					
Otros Activos no Circulantes	0.00	0.00			
			<b>HACIENDA PÚBLICA/ PATRIMONIO</b>	<b>4,409,678.88</b>	<b>868,247.00</b>
			<b>Hacienda Pública/Patrimonio Contribuido</b>	<b>0.00</b>	<b>0.00</b>
			Aportaciones	0.00	0.00
			Donaciones de Capital	0.00	0.00
			Actualización de la Hacienda Pública / Patrimonio	0.00	0.00
			<b>Hacienda Pública/Patrimonio Generado</b>	<b>4,409,678.88</b>	<b>868,247.00</b>
			Resultados del Ejercicio (Ahorro / Desahorro)	4,409,678.88	0.00
			Resultados de Ejercicios Anteriores	0.00	868,247.00
			Revalúos	0.00	0.00
			Reservas	0.00	0.00
			Rectificaciones de Resultados de Ejercicios Anteriores	0.00	0.00
			<b>Exceso o Insuficiencia en la Actualización de la Hacienda Pública/Patrimonio</b>	<b>0.00</b>	<b>0.00</b>
			Resultado por Posición Monetaria	0.00	0.00
			Resultado por Tenencia de Activos no Monetarios	0.00	0.00



ING. ALICIA GONZALEZ NUNGARAY  
**RECURSOS FINANCIEROS**



ING. JOSE LUIS DELGADILLO HERNANDEZ  
**SUBDIRECCION ADMINISTRATIVA**



PROF. JULIO CESAR FLEMATE RAMIREZ  
**DIRECCION GENERAL**  
 32MSU0007A  
 Dirección General

Bajo protesta de decir verdad declaramos que los Estados Financieros y sus Notas son razonablemente correctos y responsabilidad del emisor.

**RECURSOS FINANCIEROS**

**Instituto Tecnológico Superior de Nochistlán**  
**Estado de Flujos de Efectivo**  
**Del 1 de Enero al 31 de Diciembre de 2019**

Concepto	2019	2018	Concepto	2019	2018
<b>Flujos de Efectivo de las Actividades de Operación</b>			<b>Flujos de Efectivo de las Actividades de Inversión</b>		
<b>Origen</b>	<b>35,058,525.00</b>	<b>30,561,450.76</b>	<b>Origen</b>	<b>0.00</b>	<b>0.00</b>
Impuestos	0.00	0	Bienes Inmuebles, Infraestructura y Construcciones en Proceso	0.00	0.00
Cuotas y Aportaciones de Seguridad Social	0.00	0	Bienes Muebles	0.00	0.00
Contribuciones de mejoras	0.00	0	Otros Orígenes de Inversión	0.00	0.00
Derechos	0.00	0			
Productos de Tipo Corriente	0.00	0	<b>Aplicación</b>	<b>1,076,850.33</b>	<b>100,260.87</b>
Aprovechamientos de Tipo Corriente	0.00	0	Bienes Inmuebles, Infraestructura y Construcciones en Proceso	0.00	0.00
Ingresos por Venta de Bienes y Servicios	\$0.00	\$2,357,945.50	Bienes Muebles	930,326.96	100,260.87
Ingresos no Comprendidos en las Fracciones de la Ley de Ingresos Causados en Ejercicios Fiscales Anteriores Pendientes de Participaciones y Aportaciones	0.00	0	Otras Aplicaciones de Inversión	146,523.37	0.00
Transferencias, Asignaciones y Subsidios y Otras Ayudas	\$35,058,525.00	28,173,505.26	<b>Flujos Netos de Efectivo por Actividades de Inversión</b>	<b>-1,076,850.33</b>	<b>-100,260.87</b>
Otros Orígenes de Operación		0			
<b>Aplicación</b>	<b>33,153,535.67</b>	<b>28,482,174.78</b>	<b>Flujo de Efectivo de las Actividades de Financiamiento</b>		
Servicios Personales	\$25,294,419.57	23,363,048.30	<b>Origen</b>	<b>0.00</b>	<b>0.00</b>
Materiales y Suministros	\$1,749,098.33	1,119,949.93	Endeudamiento Neto	0.00	0.00
Servicios Generales	\$2,688,604.56	2,280,188.20	Interno	0.00	0.00
		0.00	Externo	0.00	0.00
Transferencias Internas y Asignaciones al Sector Público	0.00	0.00	Otros Orígenes de Financiamiento	0.00	0.00
Transferencias al resto del Sector Público	0.00	0.00			
Subsidios y Subvenciones	\$0.00	616,792.00	<b>Aplicación</b>	<b>0.00</b>	<b>0.00</b>
Ayudas Sociales	0.00	0.00	Servicios de la Deuda	0.00	0.00
Pensiones y Jubilaciones	0.00	0.00	Interno	0.00	0.00
Transferencias a Fideicomisos, Mandatos y Contratos Análogos	0.00	0.00	Externo	0.00	0.00
Transferencias a la Seguridad Social	0.00	0.00	Otras Aplicaciones de Financiamiento	0.00	0.00
Donativos	0.00	0.00			
Transferencias al Exterior	0.00	0.00	<b>Flujos netos de Efectivo por Actividades de Financiamiento</b>	<b>0.00</b>	<b>0.00</b>
Participaciones	0.00	0.00			
Aportaciones	0.00	0.00	<b>Incremento/Disminución Neta en el Efectivo y Equivalentes al Efectivo</b>	<b>828,139.00</b>	<b>1,979,015.11</b>
Convenios	0.00	0.00			
Otras Aplicaciones de Operación	\$3,421,413.21	1,102,196.35	<b>Efectivo y Equivalente al Efectivo al Inicio del Ejercicio</b>	<b>5,326,455.19</b>	<b>3,347,440.08</b>
<b>Flujos Netos de Efectivo por Actividades de Operación</b>	<b>1,904,989.33</b>	<b>2,079,275.98</b>	<b>Efectivo y Equivalente al Efectivo al Final del Ejercicio</b>	<b>6,154,594.19</b>	<b>5,326,455.19</b>

Bajo protesta de decir verdad declaramos que los Estados Financieros y sus Notas son razonablemente correctos y responsables de su contenido.



**Instituto Tecnológico Superior de Nochistlán**  
 ING. ALICIA GONZÁLEZ MUNGUARAY  
 DIRECTORA GENERAL

**Instituto Tecnológico Superior de Nochistlán**  
 SUBDIRECCIÓN ADMINISTRATIVA  
 SUBDIRECCIÓN ADMINISTRATIVA

**Instituto Tecnológico Superior de Nochistlán**  
 PROFR. JULIO CESAR FLEMATE RAMÍREZ  
 DIRECCIÓN GENERAL  
 32MISU0007A  
 Dirección General

**Instituto Tecnológico Superior de Nochistlán**  
**Estado Analítico del Activo**  
**Del 1 de Enero al 31 de Diciembre de 2019**

Concepto	Saldo Inicial 1	Cargos del Periodo 2	Abonos del Periodo 3	Saldo Final 4=(1+2-3)	Variación del Periodo (4-1)
<b>ACTIVO</b>	<b>48,531,168.44</b>	<b>88,999,365.19</b>	<b>88,789,750.21</b>	<b>48,740,783.42</b>	<b>209,614.98</b>
<b>Activo Circulante</b>	<b>7,021,967.75</b>	<b>87,922,514.86</b>	<b>88,789,750.21</b>	<b>6,154,732.40</b>	<b>-867,235.35</b>
Efectivo y Equivalentes	\$5,326,455.19	\$52,292,934.16	\$51,464,795.16	\$6,154,594.19	828,139.00
Derechos a Recibir Efectivo o Equivalentes	\$1,676,938.46	\$35,629,580.70	\$37,306,380.95	\$138.21	-1,676,800.25
Derechos a Recibir Bienes o Servicios	18,574.10	\$0.00	18,574.10	\$0.00	-18,574.10
Inventarios	0.00	0.00	0.00	0.00	0.00
Almacenes	0.00	0.00	0.00	0.00	0.00
Estimación por Pérdida o Deterioro de Activos Circulantes	0.00	0.00	0.00	0.00	0.00
Otros Activos Circulantes	0.00	0.00	0.00	0.00	0.00
<b>Activo No Circulante</b>	<b>41,509,200.69</b>	<b>1,076,850.33</b>	<b>0.00</b>	<b>42,586,051.02</b>	<b>1,076,850.33</b>
Inversiones Financieras a Largo Plazo	0.00	0.00	0.00	0.00	0.00
Derechos a Recibir Efectivo o Equivalentes a Largo Plazo	0.00	0.00	0.00	0.00	0.00
Bienes Inmuebles, Infraestructura y Construcciones en Proceso	\$31,880,353.76	0.00	0.00	\$31,880,353.76	0.00
Bienes Muebles	\$9,193,902.27	\$930,326.96	0.00	\$10,124,229.23	930,326.96
Activos Intangibles	\$434,944.66	\$146,523.37	0.00	\$581,468.03	146,523.37
Depreciación, Deterioro y Amortización Acumulada de Bienes	0.00	0.00	0.00	0.00	0.00
Activos Diferidos	0.00	0.00	0.00	0.00	0.00
Estimación por Pérdida o Deterioro de Activos no Circulantes	0.00	0.00	0.00	0.00	0.00
Otros Activos no Circulantes	0.00	0.00	0.00	0.00	0.00

Bajo protesta de decir verdad declaramos que los Estados Financieros y sus Notas son razonablemente correctos y responsabilidad del emisor.

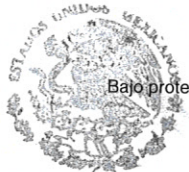

*[Signature]*  
 ING. ALICIA GONZALEZ NUNGARAY  
 DIRECTORA GENERAL DE RECURSOS FINANCIEROS



ING. JOSÉ LUIS DELGADILLO HERNANDEZ  
 SUBDIRECCION ADMINISTRATIVA  
 Instituto Tecnológico Superior de Nochistlán  
 Subdirección Administrativa

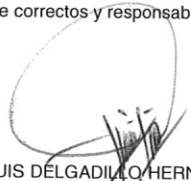

*[Signature]*  
 PROF. JULIO CÉSAR FLEMATÉ RAMÍREZ  
 DIRECCION GENERAL  
 Instituto Tecnológico Superior de Nochistlán  
 32MSU0007A  
 Dirección General



# Insituto Tecnológico Superior de Nochistlán

Estado Analítico de la Deuda y Otros Pasivos

Del 1 de Enero al 31 de Diciembre de 2019

Denominación de las Deudas	Moneda de Contratación	Institución o País Acreedor	Saldo Inicial del Periodo	Saldo Final del Periodo
<b>DEUDA PÚBLICA</b>			0	0
<b>Corto Plazo</b>				
<b>Deuda Interna</b>				
Instituciones de Crédito	Pesos Mexicanos		0.00	0.00
Instituciones de Crédito	Pesos Mexicanos		0.00	0.00
Instituciones de Crédito	Pesos Mexicanos		0.00	0.00
Instituciones de Crédito	Pesos Mexicanos		0.00	0.00
Instituciones de Crédito	Pesos Mexicanos		0.00	0.00
Instituciones de Crédito	Pesos Mexicanos		0.00	0.00
Títulos y Valores	Pesos Mexicanos		0.00	0.00
Arrendamientos Financieros			0.00	0.00
<b>Deuda Externa</b>				
Organismos Financieros Internacionales			0.00	0.00
Deuda Bilateral			0.00	0.00
Títulos y Valores			0.00	0.00
Arrendamientos Financieros			0.00	0.00
<b>Subtotal a Corto Plazo</b>			<b>0.00</b>	<b>0.00</b>
<b>Largo Plazo</b>				
<b>Deuda Interna</b>				
Instituciones de Crédito	Pesos Mexicanos		0.00	0.00
Instituciones de Crédito	Pesos Mexicanos		0.00	0.00
Instituciones de Crédito	Pesos Mexicanos		0.00	0.00
Instituciones de Crédito	Pesos Mexicanos		0.00	0.00
Instituciones de Crédito	Pesos Mexicanos		0.00	0.00
Instituciones de Crédito	Pesos Mexicanos		0.00	0.00
Instituciones de Crédito	Pesos Mexicanos		0.00	0.00
Instituciones de Crédito	Pesos Mexicanos		0.00	0.00
Instituciones de Crédito	Pesos Mexicanos		0.00	0.00
Instituciones de Crédito	Pesos Mexicanos		0.00	0.00
Títulos y Valores	Pesos Mexicanos		0.00	0.00
Arrendamientos Financieros			0.00	0.00
<b>Deuda Externa</b>				
Organismos Financieros Internacionales			0.00	0.00
Deuda Bilateral			0.00	0.00
Títulos y Valores			0.00	0.00
Arrendamientos Financieros			0.00	0.00
<b>Subtotal a Largo Plazo</b>			<b>0.00</b>	<b>0.00</b>
<b>Otros Pasivos</b>			<b>4,383,908.48</b>	<b>1,052,091.57</b>
Otros Documentos por Pagar a Corto Plazo	Pesos Mexicanos		4,383,908.48	1,052,091.57
Otros Documentos por Pagar a Corto Plazo	Pesos Mexicanos		0.00	0.00
Otros Documentos por Pagar a Corto Plazo	Pesos Mexicanos		0.00	0.00
<b>TOTAL DEUDA Y OTROS PASIVOS</b>			<b>4,383,908</b>	<b>1,052,092</b>

Bajo protesta de decir verdad declaramos que los Estados Financieros y sus Notas son razonablemente correctos y responsabilidad del emisor.



**Instituto Tecnológico Superior de Nochistlán**  
 DIRECCIÓN DE RECURSOS FINANCIEROS

ING. ALICIA GONZALEZ NUNGARAY  
 RECURSOS FINANCIEROS



**Instituto Tecnológico Superior de Nochistlán**  
 Subdirección Administrativa

ING. JOSÉ LUIS DELGADILLO HERNANDEZ  
 SUBDIRECCION ADMINISTRATIVA



**Instituto Tecnológico Superior de Nochistlán**  
 DIRECCIÓN GENERAL  
 32MSU0007A  
 Dirección General

ING. JULIO CESAR FLEMATE RAMIREZ  
 DIRECCION GENERAL

**Instituto Tecnológico Superior de Nochistlan**  
**Informe Sobre Pasivos Contingentes**  
**Del 1 de Diciembre al 31 de Diciembre de 2019**  
**(Pesos)**

	Acreedor	Saldo Inicial del Periodo	Saldo Final del Periodo
LAUDO LABORAL	LIC. MARTHA SILVIA GONZALEZ MEJIA	1,500,000	0
PRIMA DE ANTIGÜEDAD	PERSONAL ITSN	564,899	567,941
LAUDO LABORAL	ING. VICTOR RICARDO GOMEZ MUÑOZ	0	52,863
<b>Suma total</b>		<b>2,064,899</b>	<b>620,804</b>

**Nota:** El instituto tecnologico superior de Nochistlán al 31 de diciembre de 2019 no tiene identificado el importe de pasivos contingentes derivado de ocho juicios laborales en proceso, a la fecha no hay resolución emitida por conciliación y arbitraje.

Bajo protesta de decir verdad declaramos que los Estados Financieros y sus Notas son razonablemente correctos y responsabilidad del emisor.

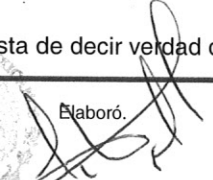
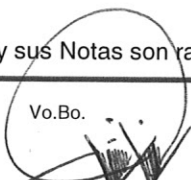
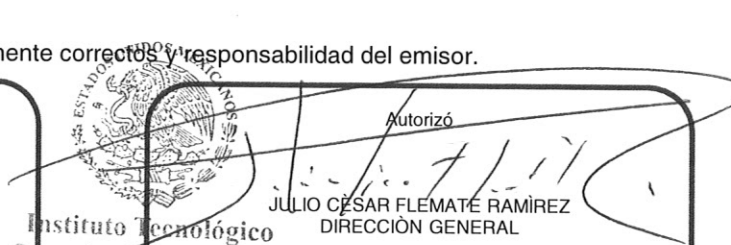
<p style="text-align: center;">Elaboró.</p> <p style="text-align: center;"></p> <p style="text-align: center;">LILIA MELÉNDREZ CERVANTES RECURSOS HUMANOS</p> <p style="text-align: center; font-size: small;">Instituto Tecnológico Superior de Nochistlán Subdirección de Recursos Humanos</p>	<p style="text-align: center;">Vo.Bo.</p> <p style="text-align: center;"></p> <p style="text-align: center;">JOSÉ LUIS DELGADILLO HERNÁNDEZ SUBDIRECCIÓN ACADÉMICA</p> <p style="text-align: center; font-size: small;">ESTADOS UNIDOS MEXICANOS Instituto Tecnológico Superior de Nochistlán Subdirección Administrativa</p>	<p style="text-align: center;">Autorizó</p> <p style="text-align: center;"></p> <p style="text-align: center;">JULIO CÉSAR FLEMATÉ RAMÍREZ DIRECCIÓN GENERAL</p> <p style="text-align: center; font-size: small;">ESTADOS UNIDOS MEXICANOS Instituto Tecnológico Superior de Nochistlán 32MSU0007A Dirección General</p>
---	---	---



## **NOTAS A LOS ESTADOS FINANCIEROS** **AL 31 DE DICIEMBRE DE 2019**

### **1) NOTAS DE DESGLOSE**

#### **1.1 NOTAS AL ESTADO DE SITUACIÓN FINANCIERA** **ACTIVOS**

##### **1.1.1 EFECTIVO Y EQUIVALENTES**

Los saldos de las cuentas que integran el Efectivo y Equivalentes al 31 de diciembre de 2019 por un importe de \$6, 154,594 se integra por:

**EFECTIVO:** Correspondiente a fondo revolvente a nombre de la Ing. Alicia González Nungaray por un importe de \$0.00

**BANCOS/TESORERIA** y corresponde al saldo de las cuentas de Ingresos Propios de ejercicios anteriores, Estatales, Federales, y Recurso Extraordinario a la fecha que se informa, por un importe de \$6, 154,594

##### **1.1.2 DERECHOS A RECIBIR EFECTIVO O EQUIVALENTES Y BIENES O SERVICIOS A RECIBIR**

a) El Saldo de la cuenta Derechos a recibir Efectivo o Equivalentes a la fecha de corte es de \$138 integrado por deudores diversos por anticipos a funcionarios y empleados pendiente de liquidar, desagregado de la siguiente manera:

1. Subsidio al Empleo	\$ 138
-----------------------	--------

##### **1.1.3 BIENES MUEBLES, INMUEBLES E INTANGIBLES**

El importe de los Bienes Muebles, Inmuebles e Intangibles se encuentra registrados al monto original de la inversión y en proceso de conciliación en contabilidad, evaluados por el método de vida útil publicado por el CONAC y bajas de bienes con un avance del 95% según oficio 001/2019 enviado por el responsable del área de materiales y servicios.

El importe del apartado de Bienes Inmuebles, Infraestructura y Construcciones en Proceso por la cantidad de \$31, 880,354 corresponde a terrenos y a edificios no habitacionales.

El importe de Bienes Muebles por la cantidad \$10, 1249,229 corresponden a Mobiliario y Equipo de Administración, Mobiliario y Equipo Educativo y Recreativo, Vehículos y Equipo de Transporte y a Bienes Artísticos y Culturales.



El importe de Activos Intangibles por \$581,468 corresponde a Software.

## PASIVOS

### 1.1.3 CUENTAS POR PAGAR A CORTO PLAZO

Las Cuentas por Pagar a Corto Plazo con un importe de \$1, 046,278 se integran como a continuación se describe

- **Servicios Personales por pagar a corto plazo**, por un importe \$58,456 proveniente del siguiente Laudo:

1. Víctor Ricardo Gómez Muñoz \$ 58,456

- **Proveedores por pagar a corto plazo** a nombre de Teléfonos de México por un importe de \$1,647  
Francisco Espinoza Sandoval \$ 5,328

José

- **Retenciones y contribuciones por pagar** por un importe de \$980,846

## 1.2. NOTAS AL ESTADO DE ACTIVIDADES

### 1.2.1 INGRESOS Y OTROS BENEFICIOS

Los ingresos del periodo se componen de los siguientes conceptos

- **Participaciones, Aportaciones, Transferencias Asignaciones y otras ayudas** por un importe de \$35,058,525 corresponde a ingresos recaudados al 31 de diciembre de 2019 por Aportaciones Federales \$17,992,559 Aportaciones Estatales \$17,065,966

### 1.2.2 GASTOS Y OTRAS PÉRDIDAS

El importe total de Gastos y Otras Pérdidas se integran por **Gastos de funcionamiento** por un importe de \$25, 347,283 de los cuales el 81.50% de los gastos corresponde a Servicios Personales (Sueldos, prestaciones etc.), el 8.53% a Materiales y Suministro y 9.97% a Servicios Generales.



En relación a los Gastos y otras pérdidas es importante recordar que de acuerdo a la Ley General de Contabilidad Gubernamental, el Capítulos 5000 Bienes Muebles, Inmuebles e Intangibles, son: Egresos Presupuestales que no se consideran como Gastos y Otras Pérdidas, por lo que no van incluidos en el resultado del Estado de Actividades y solo se reflejan en el estado de Situación financiera.

### 1.3 ESTADO DE VARIACIÓN EN LA HACIENDA PÚBLICA

El Instituto Tecnológico Superior de Nochistlán tiene en el importe de Hacienda pública/patrimonio un total de \$47,688,692 el cual está integrado por patrimonio contribuido por un importe de \$18,178,329 y patrimonio generado por un importe de \$5,150,368 Respecto al patrimonio generado se reporta \$ 29, 510,363 de los cuales \$5, 150,368 corresponden a el ahorro del ejercicio y \$24, 359,995 a resultado de ejercicios anteriores.

### 1.4 NOTAS AL ESTADO DE FLUJO DE EFECTIVO

#### 1.4.1 EFECTIVO Y EQUIVALENTES

El análisis de los saldos final que figuran en la última parte del Estado de Flujo de Efectivo, en la cuenta de efectivo y equivalentes al efectivo, se desagregan de la siguiente forma:

CUENTA	2019	2018
Efectivo	0.00	-
Efectivo en Bancos-Tesorería	\$6,154,594	\$6,154,594

#### 1.4.2 ADQUISICIÓN DE BIENES MUEBLES, IMNUEBLES E INTANGIBLES

En este apartado se detallan las adquisiciones de bienes muebles, inmuebles e intangibles adquiridos en el periodo que se declara.

CONCEPTO	IMPORTE
<b>BIENES INMUEBLES</b>	<b>\$0.00</b>
Otros Bienes Inmuebles	\$0.00
Construcciones en Proceso en Bienes Propios	\$0.00



<b>BIENES MUEBLES</b>	<b>\$930,326</b>
Mobiliario y Equipo de Administración	\$878,330
Mobiliario y Equipo Educativo y Recreativo	\$51,997
Vehículos y Equipo de Transporte	\$0.00
Maquinaria, Otros Equipos y Herramientas	\$0.00
Maquinaria, Otros Equipos y Herramientas	\$0.00
<b>BIENES INTANGIBLES</b>	<b>\$146,523</b>
Licencias	\$146,523
<b>Total Adquisiciones de Bienes Inmuebles y Muebles</b>	<b>\$1,076,850</b>

1.5 CONCILIACIÓN ENTRE LOS INGRESOS PRESUPUESTARIOS Y CONTABLES, ASÍ COMO ENTRE LOS EGRESOS PRESUPUESTARIOS Y LOS GASTOS CONTABLES.

INSTITUTO TECNOLÓGICO SUPERIOR DE NOCHISTLÁN	
CONCILIACION ENTRE LOS INGRESOS PRESUPUESTALES Y CONTABLES	
CORRESPONDIENTES DEL 01 DE ENERO AL 31 DE DICIEMBRE DE 2019	
1. INGRESOS PRESUPUESTALES	35,058,525

2. MÁS INGRESOS CONTABLES NO PRESUPUESTALES	0
Ingresos Financieros	0
Incremento por variación de inventarios	0
Disminución del exceso de estimaciones por pérdida o deterioro u obsolescencia	0
Disminución del exceso de provisiones	0
Otros ingresos y beneficios varios	0
Otros ingresos contables no presupuestarios	0



<b>3. MENOS INGRESOS PRESUPUESTARIOS NO CONTABLES</b>		<b>0</b>
Aprovechamientos Patrimoniales	0	
Ingresos derivados de financiamientos	0	
Otros Ingresos presupuestarios no contables	0	

<b>4. INGRESOS CONTABLES ( 4=1+2-3)</b>		<b>35,058,525</b>

<b>INSTITUTO TECNOLÓGICO SUPERIOR DE NOCHISTLÁN</b>		
<b>CONCILIACION ENTRE LOS EGRESOS PRESUPUESTALES Y CONTABLES</b>		
<b>CORRESPONDIENTES DEL 01 DE ENERO AL 30 DE SEPTIEMBRE DE 2019</b>		
<b>1. TOTAL DE EGRESOS PRESUPUESTARIOS</b>		<b>30,985,007</b>

<b>2. MENOS EGRESOS PRESUPUESTARIOS NO CONTABLES</b>		<b>1,076,850</b>
Materias Primas y Materiales de Producción y Comercialización	-	
Materiales y Suministros		
Mobiliario y equipo de administración	\$878,330.00	
Mobiliario y equipo educacional y recreativo	\$51,997.00	
Equipo e instrumental médico y de laboratorio	-	
Vehículos y equipo de transporte	-	
Equipo de defensa y seguridad	-	
Maquinaria, otros equipos y herramientas	-	



Activos biológicos	-
Bienes inmuebles	-
Activos intangibles	\$146,523.00
Obra Pública en Bienes de Dominio Público	
Obra pública en bienes propios	-
Acciones y participaciones de capital	-
Compra de títulos y valores	-
Concesión de Préstamos	
Inversiones de Fideicomisos, Mandatos y Otros Análogos	
Provisiones para contingencias y otras erogaciones especiales	-
Amortización de la deuda publica	-
Adeudos de ejercicios fiscales anteriores (ADEFAS)	-
Otros Egresos Presupuestales No Contables	-

3. MÁS GASTOS CONTABLES NO PRESUPUESTALES		-
Estimaciones, Depreciaciones, Deterioros, Obsolescencia y Amortizaciones	-	
Provisiones	-	
Disminución de inventarios	-	
Aumento por insuficiencia de estimaciones por pérdida o deterioro u obsolescencia	-	





Aumento por insuficiencia de provisiones	-
Otros Gastos	-
Otros Gastos Contables No Presupuestales	-

<b>4. Total de Gasto Contable (4 = 1 - 2 + 3)</b>		<b>29,908,157</b>
---	--	-------------------

## 2) NOTAS DE MEMORIA

### 2.1 CUENTAS DE ORDEN PRESUPUESTARIAS

Las cuentas de orden se utilizan para registrar movimientos de valores que no afecten o modifiquen el balance del ente contable, sin embargo, su incorporación en libros es necesaria con fines de recordatorio contable, de control y en general sobre los aspectos administrativos, o bien para consignar sus derechos o responsabilidades contingentes que puedan o no presentarse en el futuro. Las cuentas que se manejan son las siguientes:

#### 2.1.1 CUENTAS DE ORDEN CONTABLES

Se registran cuentas de orden contables por Juicios Laborales en proceso y Primas de Antigüedad actualizadas al 31 de Diciembre de 2019

No. Cuenta	Nombre de la cuenta	Saldo al 31 Diciembre de 2019
7410	DEMANDAS JUDICIALES EN PROCESO DE RESOLUCION	\$ 52,863
7420	JUICIOS LABORALES	\$ 52.863



### 2.1.1 CUENTAS DE ORDEN PRESUPUESTARIAS DE INGRESOS

Las cuentas de orden presupuestarias del ingreso reflejan un saldo al 31 de diciembre como a continuación se detalla:

No. Cuenta	Nombre	Saldo al 31 de diciembre de 2019
8110	Ley de Ingresos Estimada	\$ 34,829,525
8120	Ley de Ingresos por Ejecutar	\$ 0
8130	Modificaciones a la Ley de Ingresos	\$ 229,000
8140	Ley de Ingresos Devengada	\$ 35,058,525
8150	Ley de Ingresos Recaudada	\$ 35,058,525

### 2.1.2 CUENTAS DE ORDEN PRESUPUESTARIAS DE EGRESO

Las cuentas de orden presupuestarias del egreso reflejan un saldo al 31 de diciembre como a continuación se detalla



No. Cuenta	Nombre	Saldo al 31 de diciembre de 2019
8210	Presupuesto de Egresos Aprobado	\$ 33,290,017
8220	Presupuesto de Egresos por Ejercer	\$ 4,073,518
8230	Modificaciones al Presupuesto de Egresos	\$ 1,768,508
8240	Presupuesto de Egresos Comprometido	\$ 30,985,556
8250	Presupuesto de Egresos Devengado	\$ 30,985,007
8260	Presupuesto de Egresos Ejercido	\$ 30,808,973
8270	Presupuesto de Egresos Pagado	\$ 30,808,973

### 3) NOTAS DE GESTIÓN ADMINISTRATIVA

#### 3.1 INTRODUCCIÓN.

De acuerdo a la Ley General de Contabilidad Gubernamental, los estados financieros y la información emanada de la contabilidad deberán sujetarse a criterios de utilidad, confiabilidad, relevancia, comprensibilidad y de comparación, así como a otros atributos asociados a cada uno de ellos, como oportunidad, veracidad, representatividad, objetividad, suficiencia, posibilidad de predicción e importancia relativa, con el fin de alcanzar la modernización y armonización que la Ley determina.

El objetivo del presente documento es la revelación del contexto y de los aspectos económicos-financieros más relevantes que influyeron en las decisiones del periodo y que deberán ser considerados en la elaboración de los estados financieros para la mayor comprensión de los mismos y sus particularidades

#### 3.2 ACTIVIDAD ECONOMICA

##### ACTIVIDAD ECONÓMICA EN ZACATECAS

SUBSECRETARÍA DE EMPLEO Y PRODUCTIVIDAD LABORAL

# Zacatecas

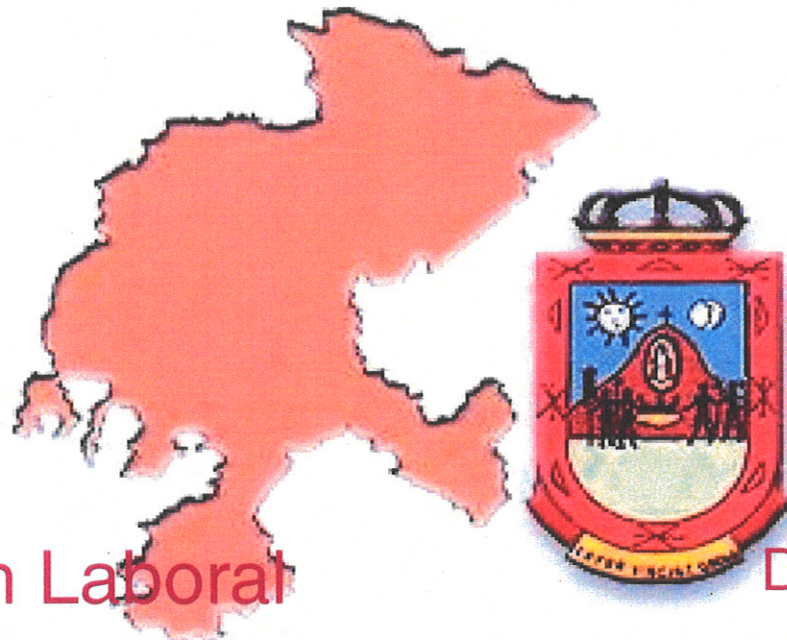

Información Laboral

Diciembre, 2019



**ZACATECAS EN EL CONTEXTO LABORAL NACIONAL**

**INDICADORES LABORALES**

Concepto	Nacional	Zacatecas	Periodo
<b>Trabajadores Asegurados en el IMSS (número)</b>	20,803,652	190,762	<b>Noviembre 2019</b>
<b>Tasa de Desocupación (por ciento) 1/</b>	3.6	3.0	<b>Octubre 2019</b>
<b>Conflictividad colectiva laboral en la Jurisdicción Federal</b>			
Emplazamientos a Huelga (número) 2/	6,493	54	<b>Enero- Noviembre 2019</b>
Huelgas Estalladas (número)	9	--	<b>Enero- Noviembre 2019</b>
<b>Incremento salarial contractual real promedio en la Jurisdicción Federal (por ciento)</b>	2.46	4.59	<b>Noviembre 2019</b>
<b>Salario asociado a trabajadores asegurados en el IMSS</b>			<b>Octubre 2019</b>
Diario	373.2	353.6	
Mensual	11,346.0	10,750.3	
<b>Procuraduría Federal de la Defensa del Trabajo, PROFEDET (número de asuntos resueltos a favor de los trabajadores)</b>			<b>Enero-Octubre 2019</b>
Asesorías	171,687	776	
Conciliaciones	7,845	94	
Juicios	9,743	192	
Amparos	433	1	
<b>Instituto del Fondo Nacional para el Consumo de los Trabajadores, INFONACOT</b>			<b>Octubre 2019</b>
<b>Trabajadores con crédito(s) ejercido(s) (número)</b>			
<b>Total</b>	<b>1,035,226</b>	<b>10,562</b>	
Hombres	630,797	6,577	
Mujeres	404,429	3,985	
<b>Importe de los créditos ejercidos (miles de pesos)</b>			
<b>Total</b>	<b>18,533,201</b>	<b>161,362</b>	
Hombres	11,987,532	109,187	
Mujeres	6,545,669	52,175	

1/ A partir de octubre de 2014, es con base en la población de 15 años y más. La Tasa de Desocupación corresponde al promedio del periodo de agosto a octubre de 2019.

2/ El total nacional contempla 566 emplazamientos a huelga en más de una entidad federativa.

3/ El total nacional contempla 6 huelgas en más de una entidad federativa.

FUENTES: INEGI; STPS; IMSS; CONASAMI; PROFEDET; e INFONACOT.



**ZACATECAS EN EL CONTEXTO LABORAL NACIONAL**

**PERSONAS ATENDIDAS Y COLOCADAS POR LOS PROGRAMAS DEL SERVICIO NACIONAL DE EMPLEO  
Enero-Noviembre p/**

Programas	Nacional		Zacatecas		Participación porcentual Entidad / Nacional	
	Atendidos	Colocados	Atendidos	Colocados	Atendidos	Colocados
<b>TOTAL</b>	<b>5,016,802</b>	<b>621,199</b>	<b>126,347</b>	<b>23,315</b>	<b>2.5</b>	<b>3.8</b>
<b>SERVICIOS DE VINCULACIÓN LABORAL</b>	<b>4,877,508</b>	<b>520,296</b>	<b>114,825</b>	<b>14,997</b>	<b>2.4</b>	<b>2.9</b>
Bolsa de Trabajo	1,422,950	323,514	44,580	10,749	3.1	3.3
Ferias de Empleo 1/	245,629	78,947	7,948	2,900	3.2	3.7
Programa de Trabajadores Agrícolas Temporales México-Canadá (PTAT)	27,187	26,399	572	556	2.1	2.1
Portal del Empleo	1,171,530	91,436	30,545	792	2.6	0.9
Talleres para Buscadores de Empleo 2/	215,875	--	4,550	--	2.1	--
Sistema Estatal de Empleo 2/	106,216	--	1,591	--	1.5	--
Centros de Intermediación Laboral (CIL) 2/	180,378	--	6,179	--	3.4	--
SNE por Teléfono 3/	1,507,743	--	18,860	--	1.3	--
<b>PROGRAMA DE APOYO AL EMPLEO (Presupuesto Federal)</b>	<b>99,516</b>	<b>76,262</b>	<b>7,563</b>	<b>5,665</b>	<b>7.6</b>	<b>7.4</b>
Bécate	60,018	44,108	6,572	4,831	11.0	11.0
Fomento al Autoempleo	3,387	3,387	160	160	4.7	4.7
Movilidad Laboral	36,111	28,767	831	674	2.3	2.3
<b>PROGRAMA DE APOYO AL EMPLEO (Presupuesto Estatal)</b>	<b>39,778</b>	<b>24,641</b>	<b>3,959</b>	<b>2,653</b>	<b>10.0</b>	<b>10.8</b>
Bécate	34,759	20,717	3,896	2,590	11.2	12.5
Fomento al Autoempleo	2,807	2,807	63	63	2.2	2.2
Movilidad Laboral	2,212	1,117	0	0	0.0	0.0

p/ Cifras preliminares.

1/ Para el registro del seguimiento a la colocación, se tienen 30 días posteriores al evento.

2/ No se contabiliza la colocación en este servicio toda vez que está formando parte de otros servicios.

3/ Se incluyen las llamadas atendidas en el Centro de Atención del SNE a personas que requieren información de los Programas de Movilidad Laboral, así como de los Programas de capacitación o con apoyo económico a cargo del SNE, además de actualizar información de vacantes de empleo y en general asesoría en el uso y navegación del Portal del Empleo, así como de los servicios que brinda el SNE. Incluye atención al programa "Jóvenes Construyendo el Futuro".

Fuente: STPS.



**ZACATECAS EN EL CONTEXTO LABORAL NACIONAL**

**DISTRIBUCIÓN ECONÓMICA DE LA POBLACIÓN**  
Tercer trimestre 2019

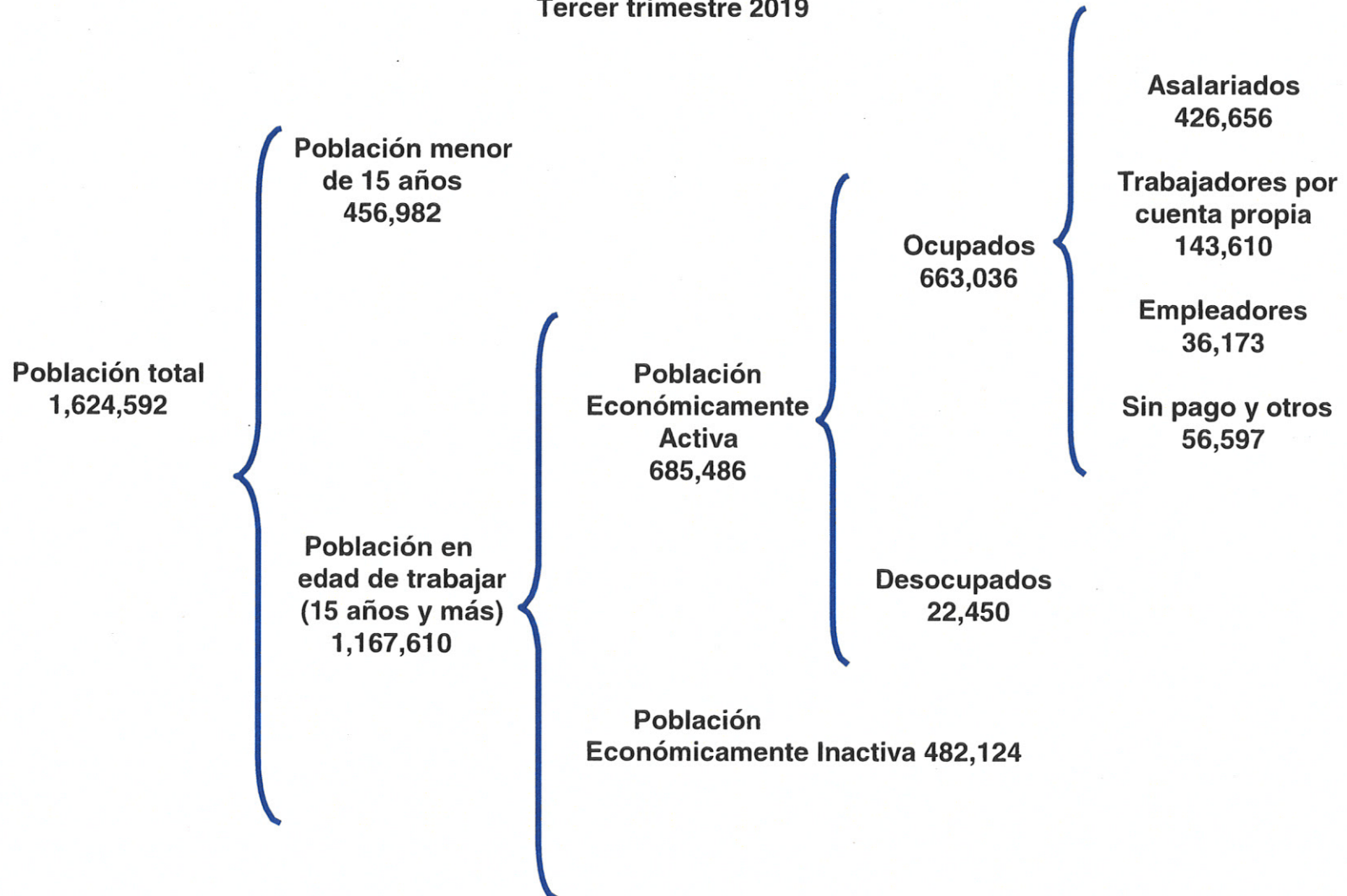



**ZACATECAS EN EL CONTEXTO LABORAL NACIONAL**

**POBLACIÓN**  
**Tercer trimestre 2019**  
**(Personas)**

Concepto	Nacional			Zacatecas			Participación B/A (%)
	Total (A)	Hombres (%)	Mujeres (%)	Total (B)	Hombres (%)	Mujeres (%)	
<b>Población Total (PT)</b>	<b>126,078,860</b>	<b>48.3</b>	<b>51.7</b>	<b>1,624,592</b>	<b>48.8</b>	<b>51.2</b>	<b>1.3</b>
<i>Población menor de 15 años (Menores)</i>	<b>31,132,225</b>	50.8	49.2	<b>456,982</b>	51.0	49.0	1.5
<i>Población en Edad de Trabajar (PET)</i>	<b>94,946,635</b>	47.5	52.5	<b>1,167,610</b>	48.0	52.0	1.2
Población Económicamente Inactiva (PEI)	37,597,058	26.9	73.1	482,124	25.7	74.3	1.3
Población Económicamente Activa (PEA)	57,349,577	60.9	39.1	685,486	63.7	36.3	1.2
Ocupados	55,201,939	60.9	39.1	663,036	63.6	36.4	1.2
Desocupados	2,147,638	61.1	38.9	22,450	64.7	35.3	1.0
<b>Tasas Laborales (por cientos)</b>							
Tasa Neta de Participación, TNP (PEA/PET)	60.4	77.5	44.9	58.7	77.9	41.0	
Tasa de Desocupación, TDA (Desocupados/PEA)	3.7	3.8	3.7	3.3	3.3	3.2	
Tasa de Desocupación Jóvenes (18 a 29 años)	6.8	6.6	7.1	7.0	7.0	6.9	
Tasa de Informalidad Laboral, TIL	56.5	55.8	57.7	62.1	63.0	60.7	

FUENTE: STPS-INEGI. Encuesta Nacional de Ocupación y Empleo.





**ZACATECAS EN EL CONTEXTO LABORAL NACIONAL**

**OCUPACIÓN**  
**Tercer trimestre 2019**  
**(Personas)**

Concepto	Nacional			Zacatecas			Participación B/A (%)
	Total (A)	Hombres (%)	Mujeres (%)	Total (B)	Hombres (%)	Mujeres (%)	
<b>Ocupados por rama de actividad económica</b>	<b>55,201,939</b>	<b>60.9</b>	<b>39.1</b>	<b>663,036</b>	<b>63.6</b>	<b>36.4</b>	<b>1.2</b>
Actividades agropecuarias	7,007,028	87.8	12.2	168,819	86.5	13.5	2.4
Industria manufacturera	9,148,024	62.6	37.4	75,354	59.1	40.9	0.8
Industria extractiva y electricidad	394,964	85.4	14.6	17,769	92.2	7.8	4.5
Construcción	4,346,884	96.0	4.0	54,657	97.7	2.3	1.3
Comercio	10,664,895	47.6	52.4	120,066	41.7	58.3	1.1
Transportes y comunicaciones	2,776,303	87.6	12.4	13,235	86.4	13.6	0.5
Otros servicios	18,184,407	44.6	55.4	170,675	43.6	56.4	0.9
Gobierno y organismos internacionales	2,361,168	60.3	39.7	38,631	59.2	40.8	1.6
No especificado	318,266	65.3	34.7	3,830	68.6	31.4	1.2
<b>Ocupados por nivel de ingreso</b>	<b>55,201,939</b>	<b>60.9</b>	<b>39.1</b>	<b>663,036</b>	<b>63.6</b>	<b>36.4</b>	<b>1.2</b>
No recibe ingresos	3,485,828	55.2	44.8	58,628	39.3	60.7	1.7
Menos de un S.M.	9,746,974	45.6	54.4	125,178	50.3	49.7	1.3
De 1 a 2 S.M.:	18,732,832	60.3	39.7	195,243	65.1	34.9	1.0
Más de 2 a 5 S.M.	14,668,043	70.8	29.2	120,698	76.4	23.6	0.8
Más de 5 a 10 S.M.	1,534,080	71.2	28.8	15,170	65.1	34.9	1.0
Más de 10 S.M.	276,724	77.5	22.5	1,474	77.4	22.6	0.5
No especificado	6,757,458	63.2	36.8	146,645	71.9	28.1	2.2

FUENTE: STPS-INEGI. Encuesta Nacional de Ocupación y Empleo.



**ZACATECAS EN EL CONTEXTO LABORAL NACIONAL**

**OCUPACIÓN**  
**Tercer trimestre 2019**  
**(Personas)**

Concepto	Nacional			Zacatecas			Participación B/A (%)
	Total (A)	Hombres (%)	Mujeres (%)	Total (B)	Hombres (%)	Mujeres (%)	
<b>Ocupados por nivel de educación</b>	<b>55,201,939</b>	<b>60.9</b>	<b>39.1</b>	<b>663,036</b>	<b>63.6</b>	<b>36.4</b>	<b>1.2</b>
Sin instrucción	1,929,509	62.2	37.8	16,744	80.5	19.5	0.9
Primaria	13,139,413	64.8	35.2	183,903	73.1	26.9	1.4
Secundaria y media superior	28,293,658	61.4	38.6	335,376	61.5	38.5	1.2
Superior	11,789,064	55.4	44.6	126,360	53.3	46.7	1.1
No especificado	50,295	57.2	42.8	653	57.6	42.4	1.3
<b>Ocupados por posición en el trabajo</b>	<b>55,201,939</b>	<b>60.9</b>	<b>39.1</b>	<b>663,036</b>	<b>63.6</b>	<b>36.4</b>	<b>1.2</b>
Empleadores	2,674,417	79.5	20.5	36,173	85.2	14.8	1.4
Trabajadores asalariados	37,454,845	61.5	38.5	426,656	64.5	35.5	1.1
Trabajadores por su cuenta	12,444,818	59.1	40.9	143,610	65.8	34.2	1.2
Trabajadores sin pago	2,627,859	42.9	57.1	56,597	37.8	62.2	2.2
Otros trabajadores	0	0.0	0.0	0	0.0	0.0	0.0

FUENTE: STPS-INEGI. Encuesta Nacional de Ocupación y Empleo.



**EVOLUCIÓN DE INDICADORES LABORALES**

**POBLACIÓN ECONÓMICAMENTE  
ACTIVA  
(Estructura por sexo)**

**2000-III**

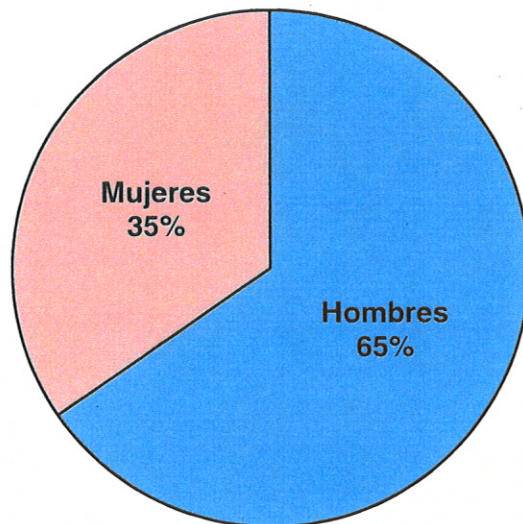

**2019-III**

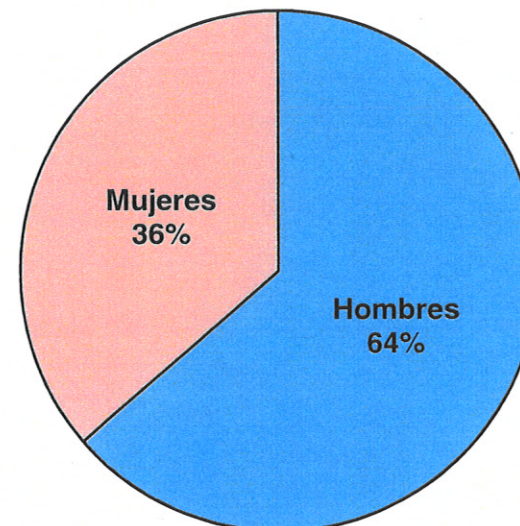



**EVOLUCIÓN DE INDICADORES LABORALES**

**TASA NETA DE PARTICIPACIÓN  
(Porcentaje)**

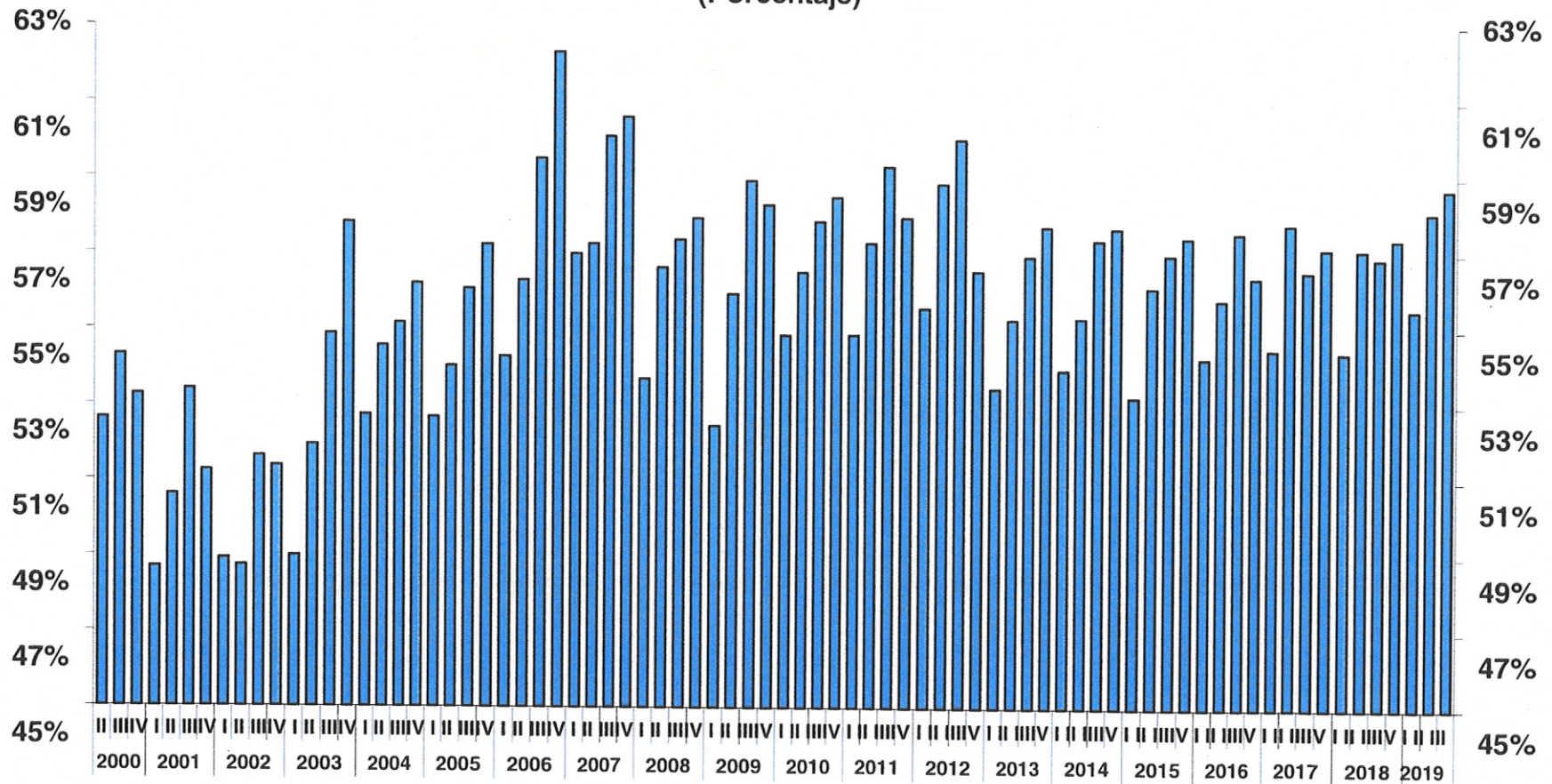



**EVOLUCIÓN DE INDICADORES LABORALES**

**TASA NETA DE PARTICIPACIÓN  
(Porcentaje)**

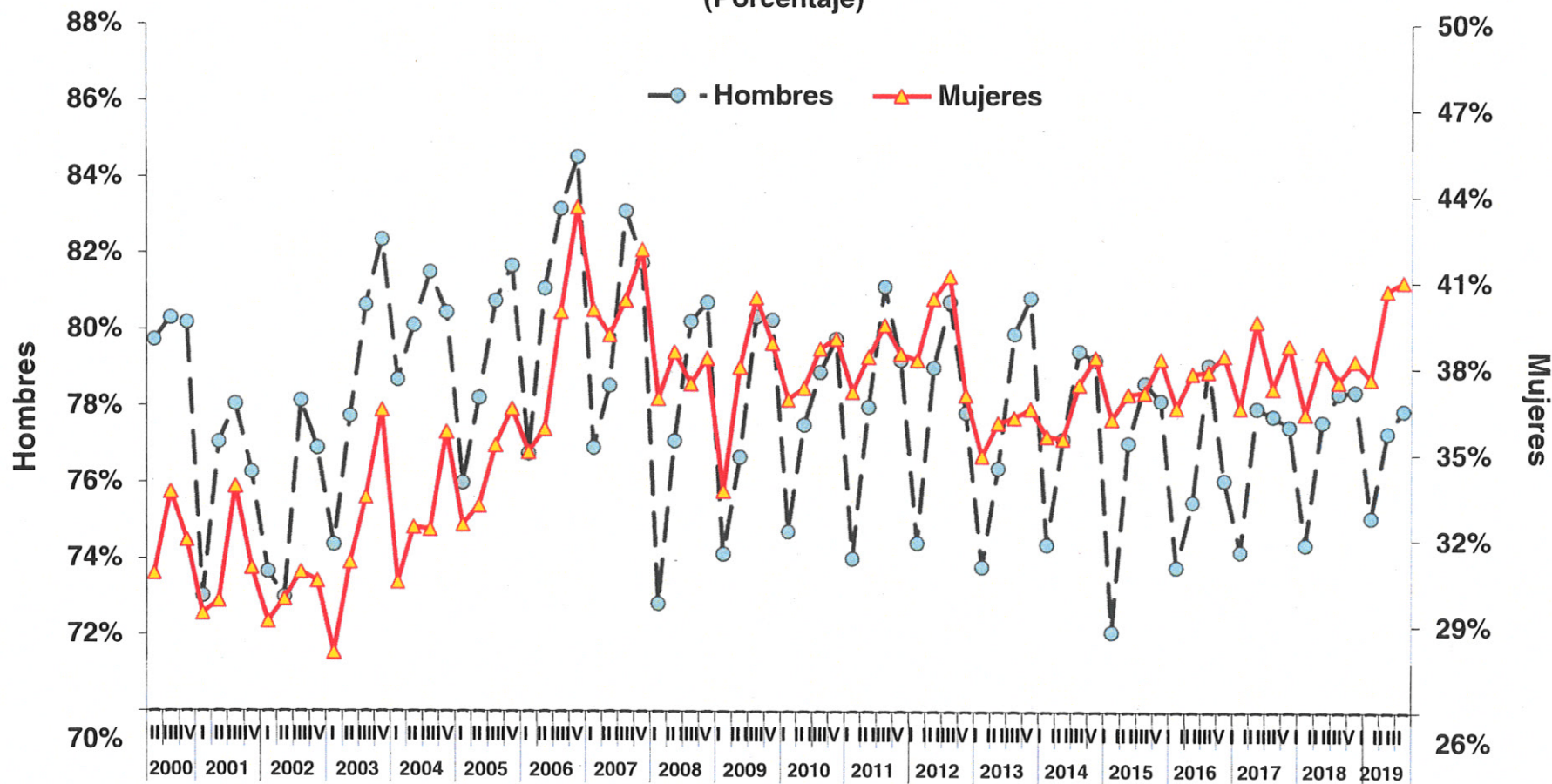



**EVOLUCIÓN DE INDICADORES LABORALES**

**POBLACIÓN OCUPADA  
(Estructura por sexo)**

2000-III

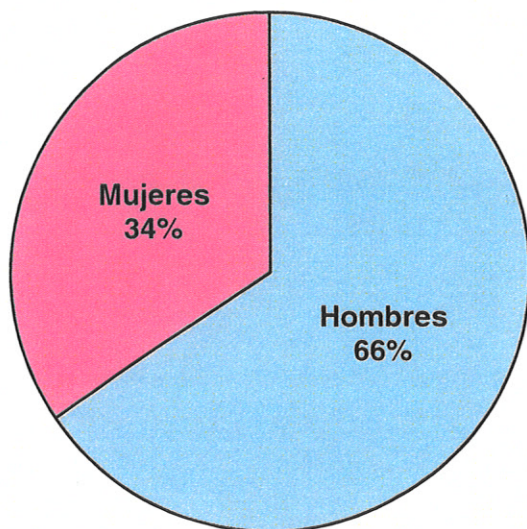

2019-III

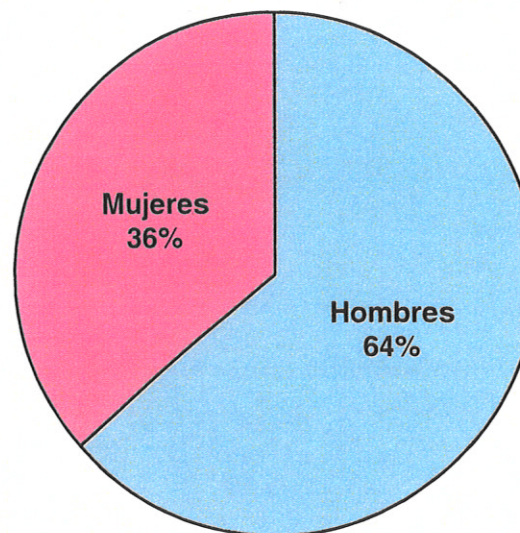



**EVOLUCIÓN DE INDICADORES LABORALES**

**OCUPADOS POR POSICIÓN EN EL TRABAJO**

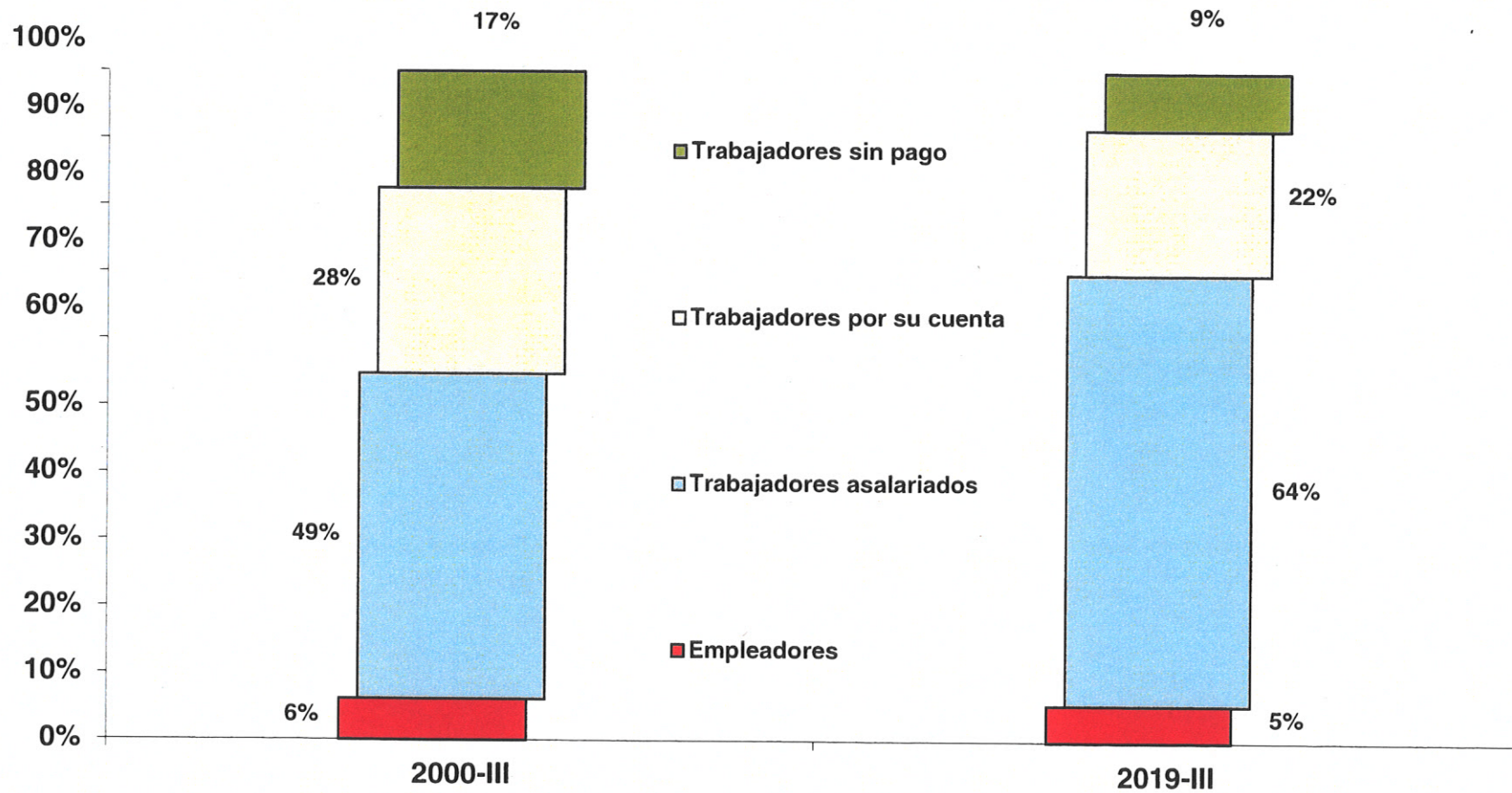



**EVOLUCIÓN DE INDICADORES LABORALES**

**OCUPADOS POR RAMA DE ACTIVIDAD ECONÓMICA**

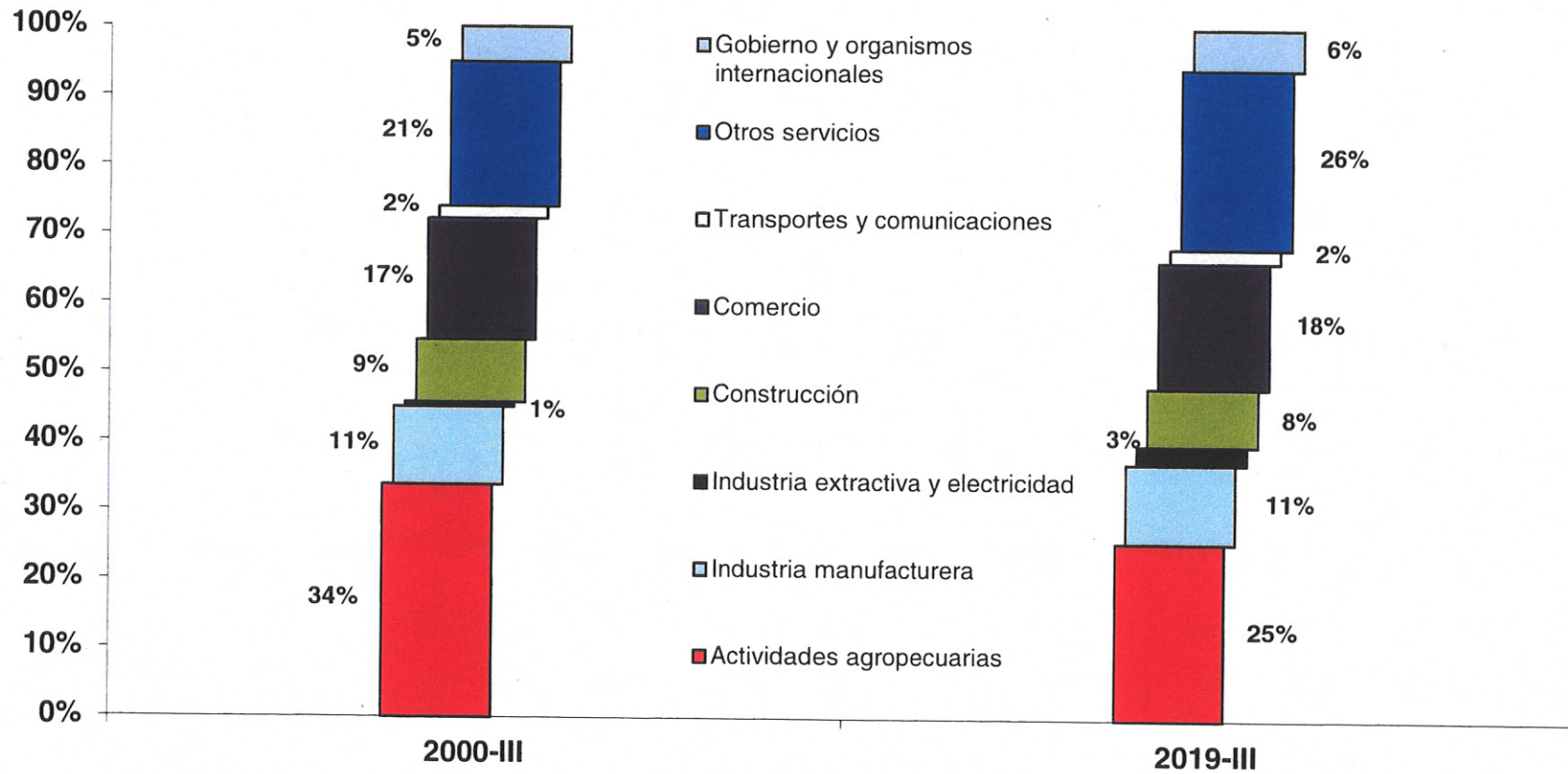





**EVOLUCIÓN DE INDICADORES LABORALES**

**OCUPADOS POR GRUPOS DE EDAD**

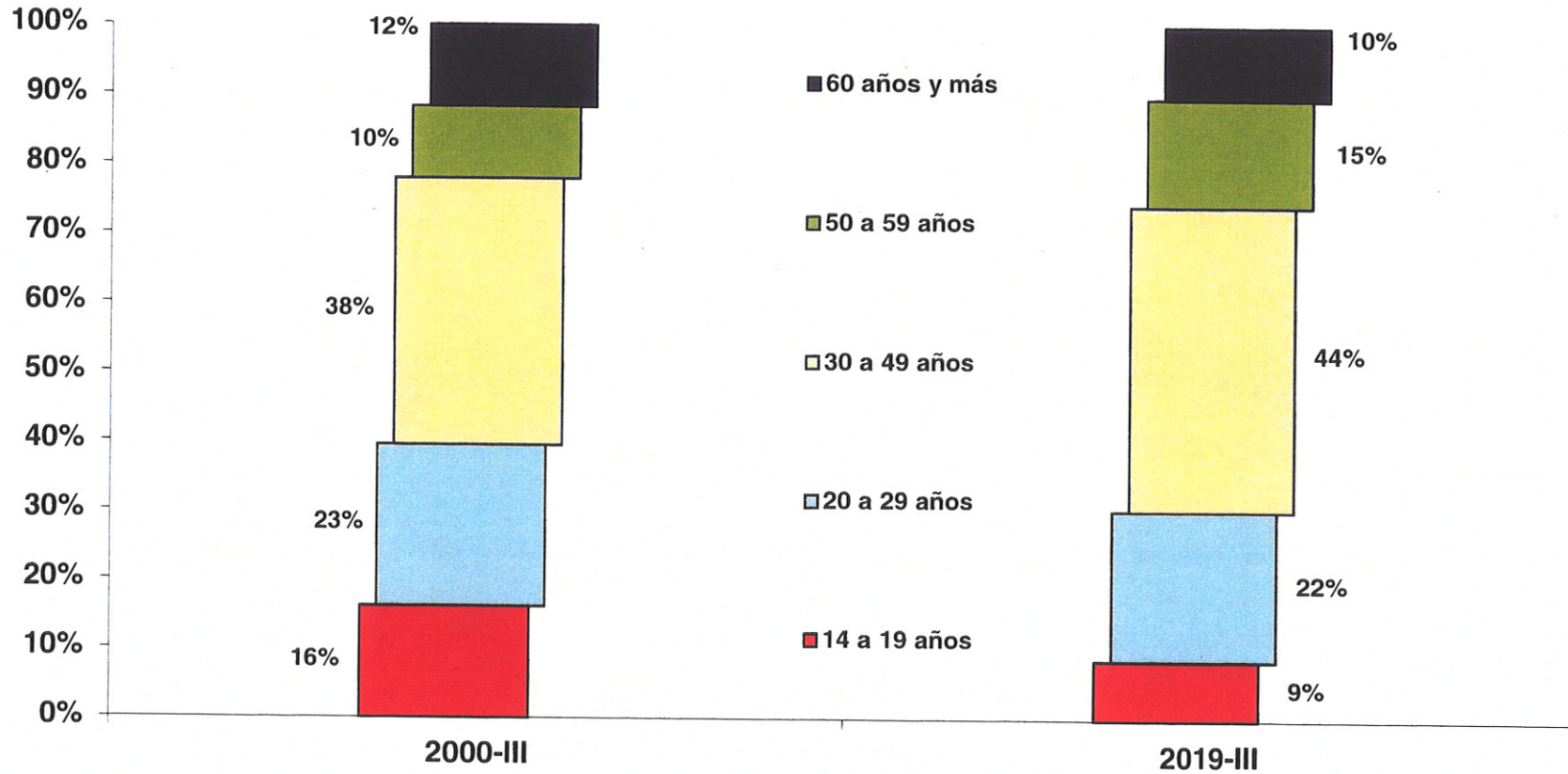



**EVOLUCIÓN DE INDICADORES LABORALES**

**EVOLUCIÓN DE LA OCUPACIÓN Y EL EMPLEO ASEGURADO EN EL IMSS**  
(Miles de personas)

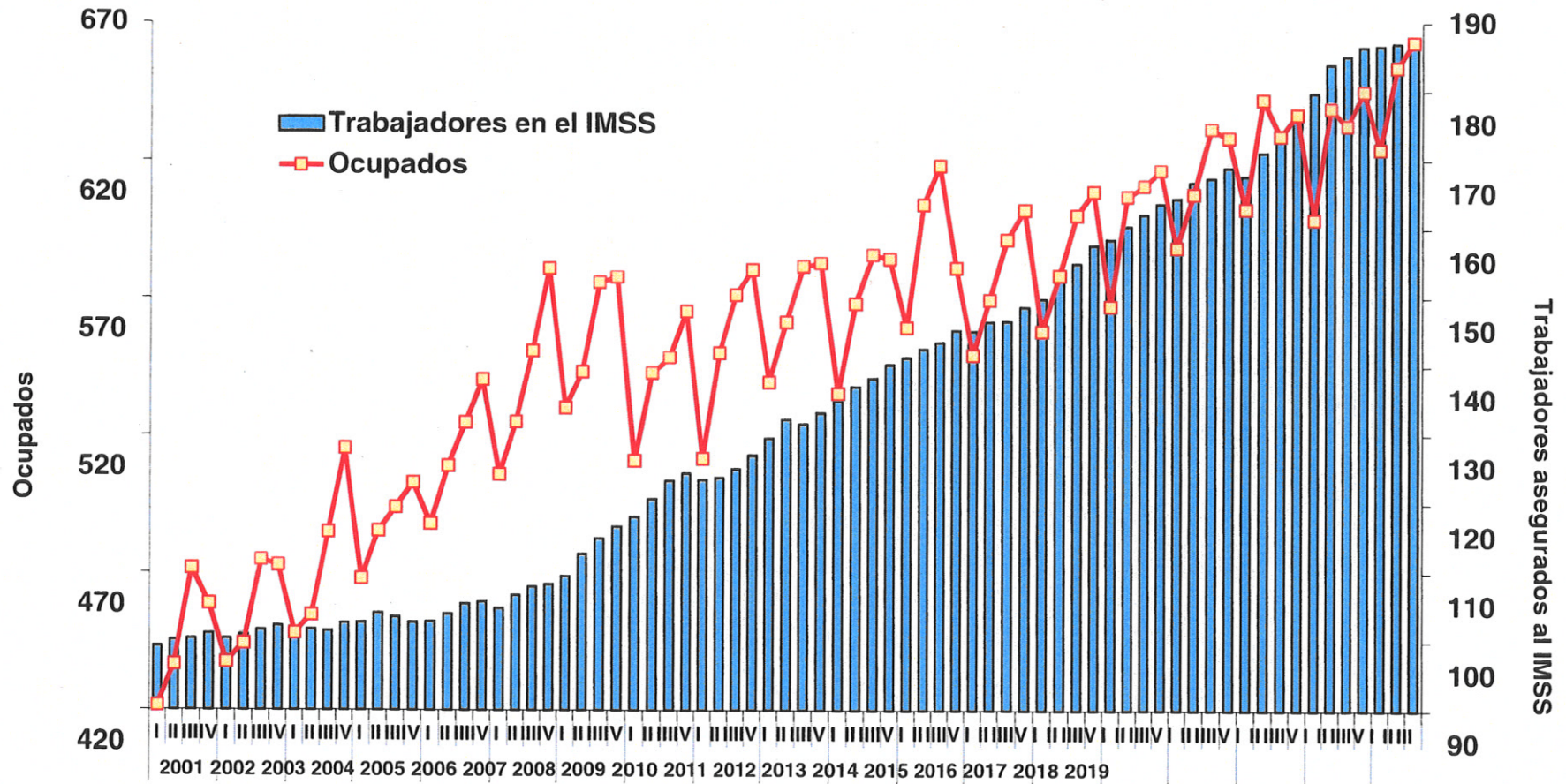



**EVOLUCIÓN DE INDICADORES LABORALES**

**POBLACIÓN DESOCUPADA  
(Estructura por sexo)**

**2000-III**

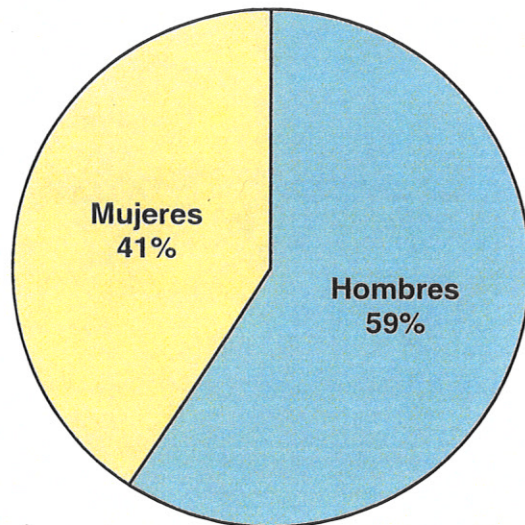

**2019-III**

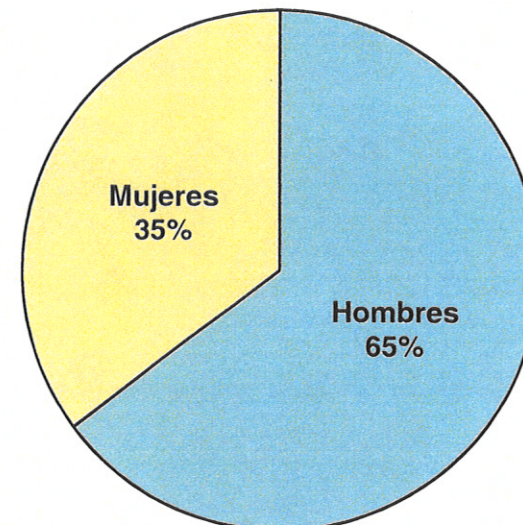



**EVOLUCIÓN DE INDICADORES LABORALES**

**DESOCUPADOS POR NIVEL DE INSTRUCCIÓN**

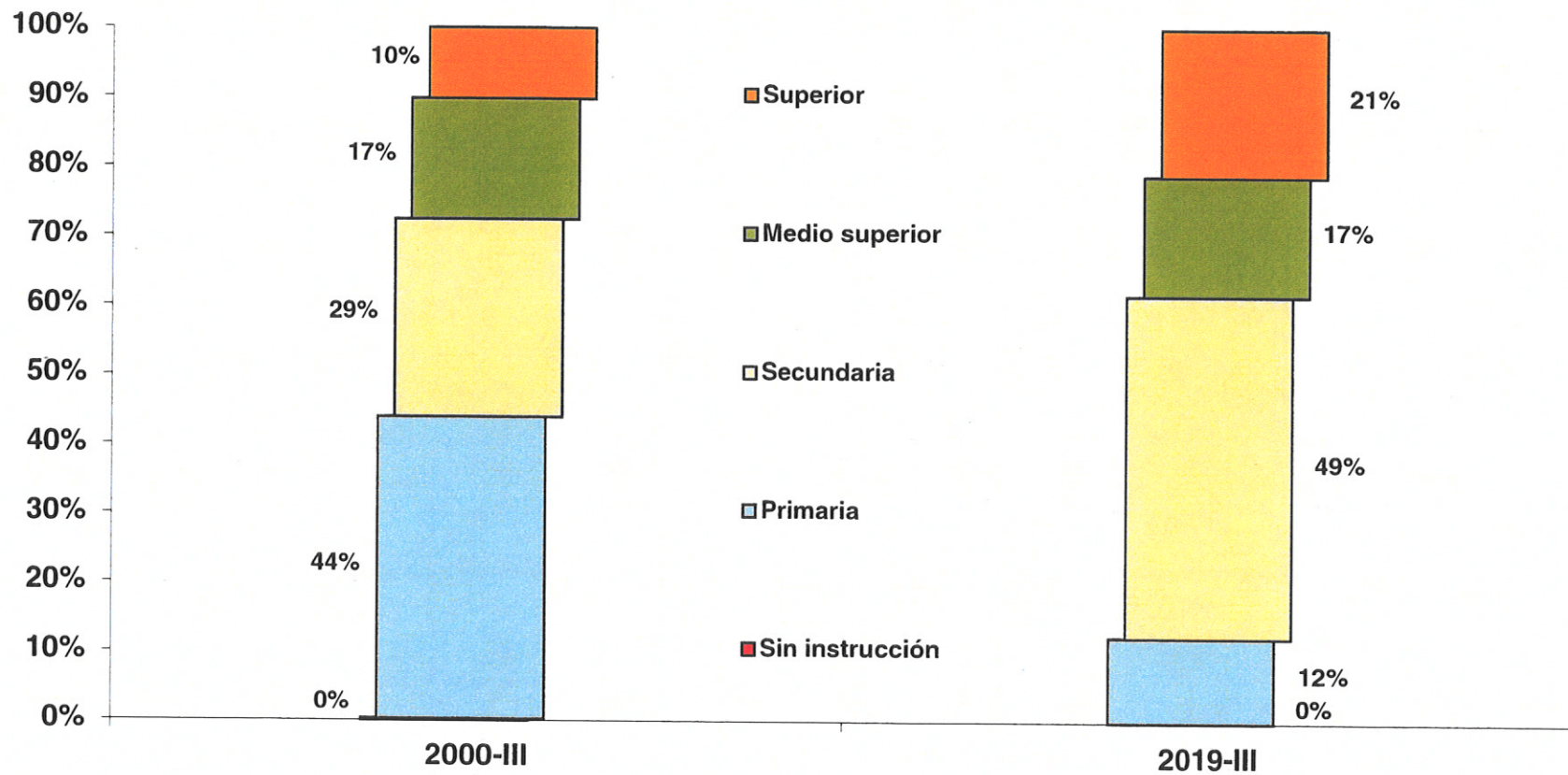



**EVOLUCIÓN DE INDICADORES LABORALES**

**DESOCUPADOS POR GRUPOS DE EDAD**

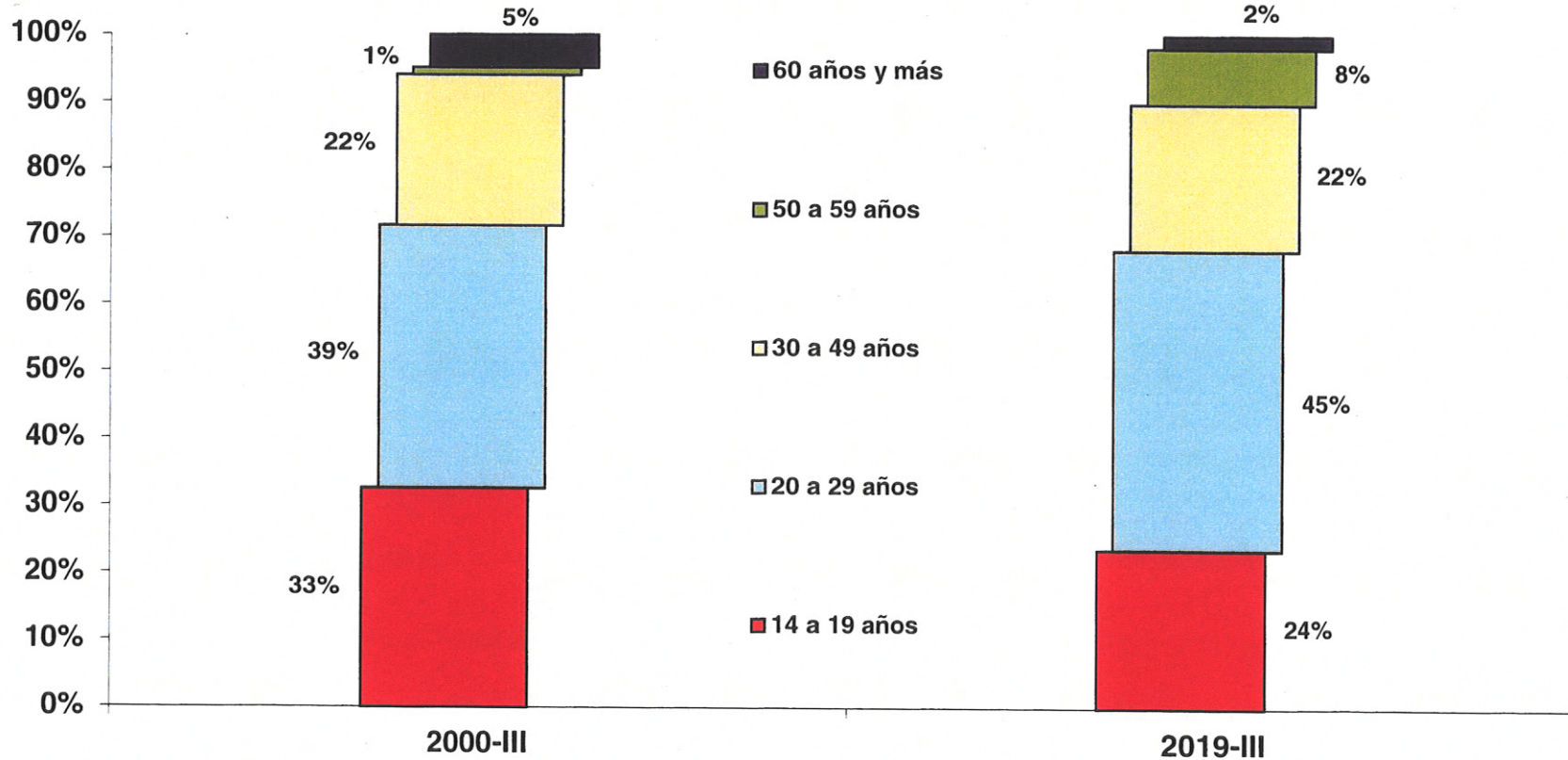



**EVOLUCIÓN DE INDICADORES LABORALES**

**TASA DE DESOCUPACIÓN  
(Porcentaje)**

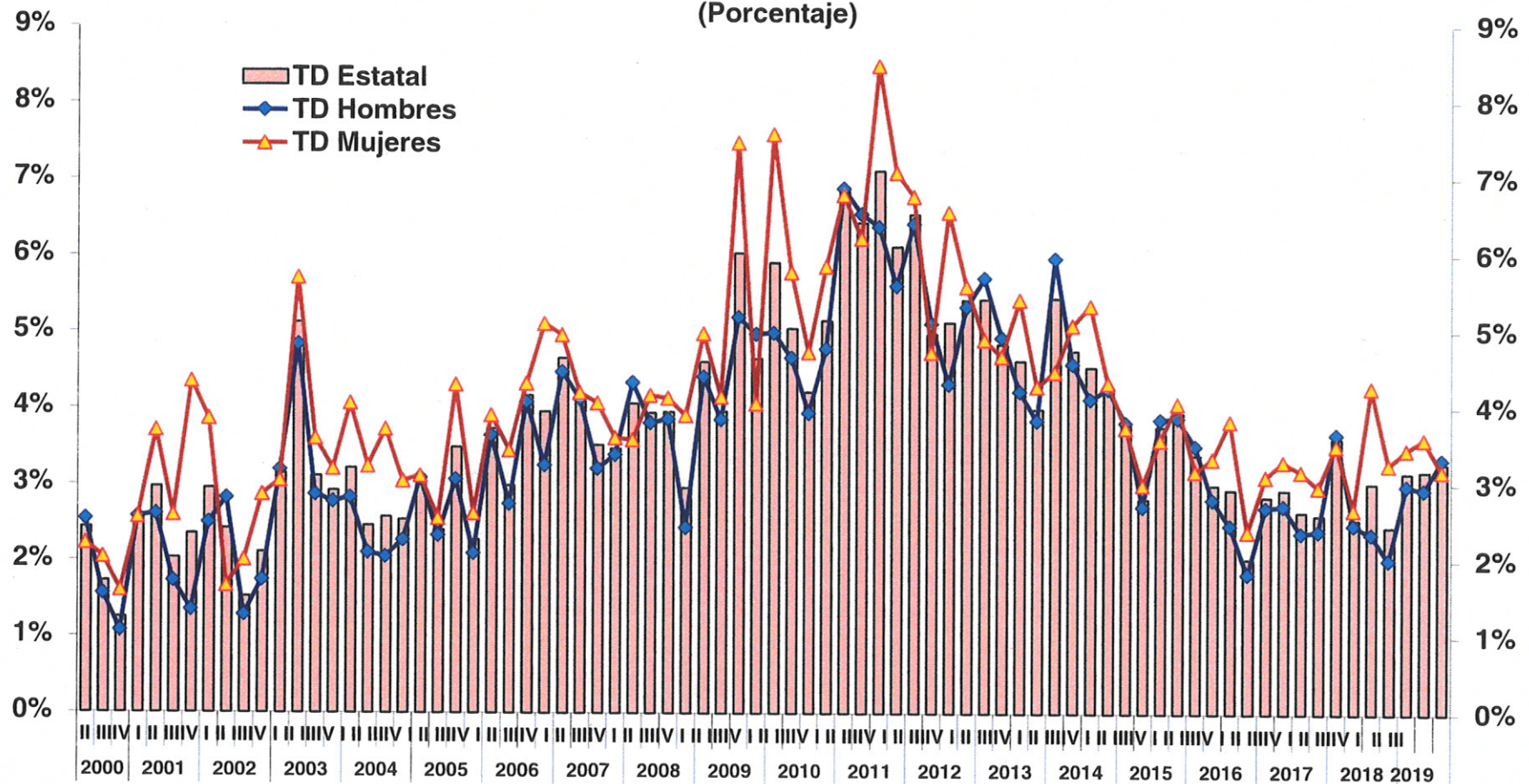



**EVOLUCIÓN DE INDICADORES LABORALES**

**TASA DE INFORMALIDAD LABORAL  
(Porcentaje)**

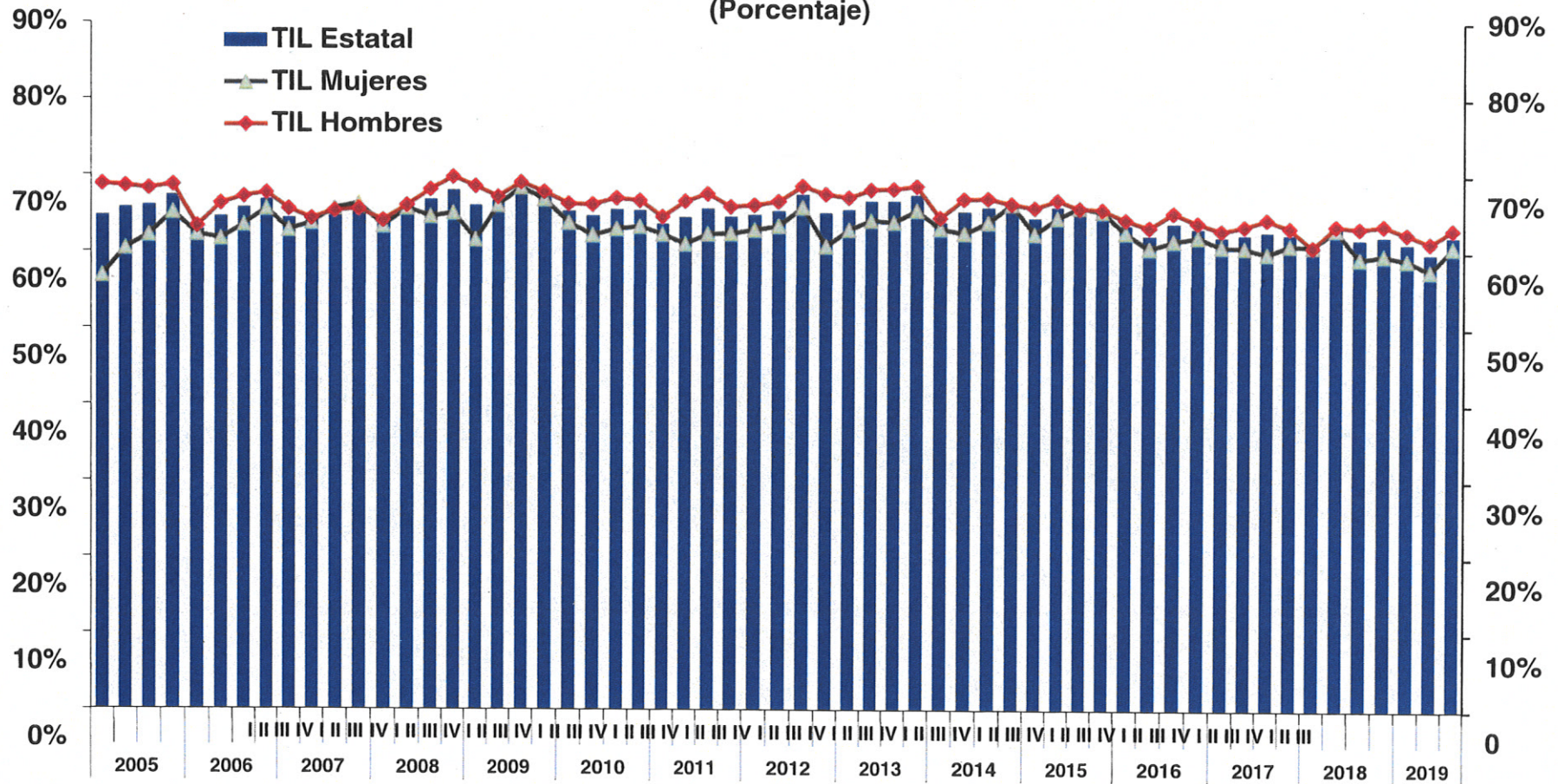



**EVOLUCIÓN DE INDICADORES LABORALES**

**TASA BRUTA DE PARTICIPACIÓN  
(PEA/PT)**

Tercer trimestre 2019

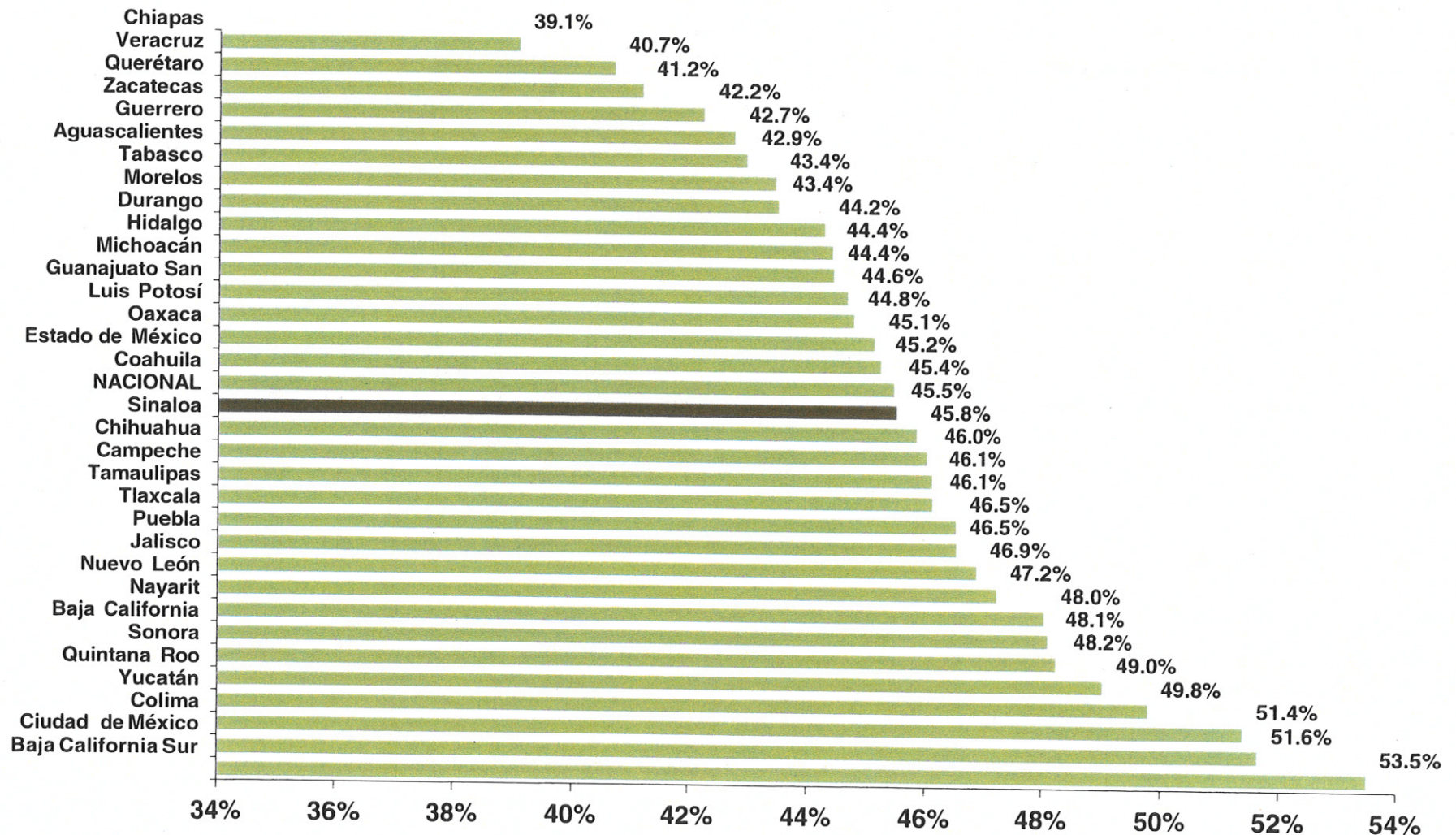





**EVOLUCIÓN DE INDICADORES LABORALES**

**TASA NETA DE PARTICIPACIÓN (PEA/PET)**

Tercer trimestre 2019

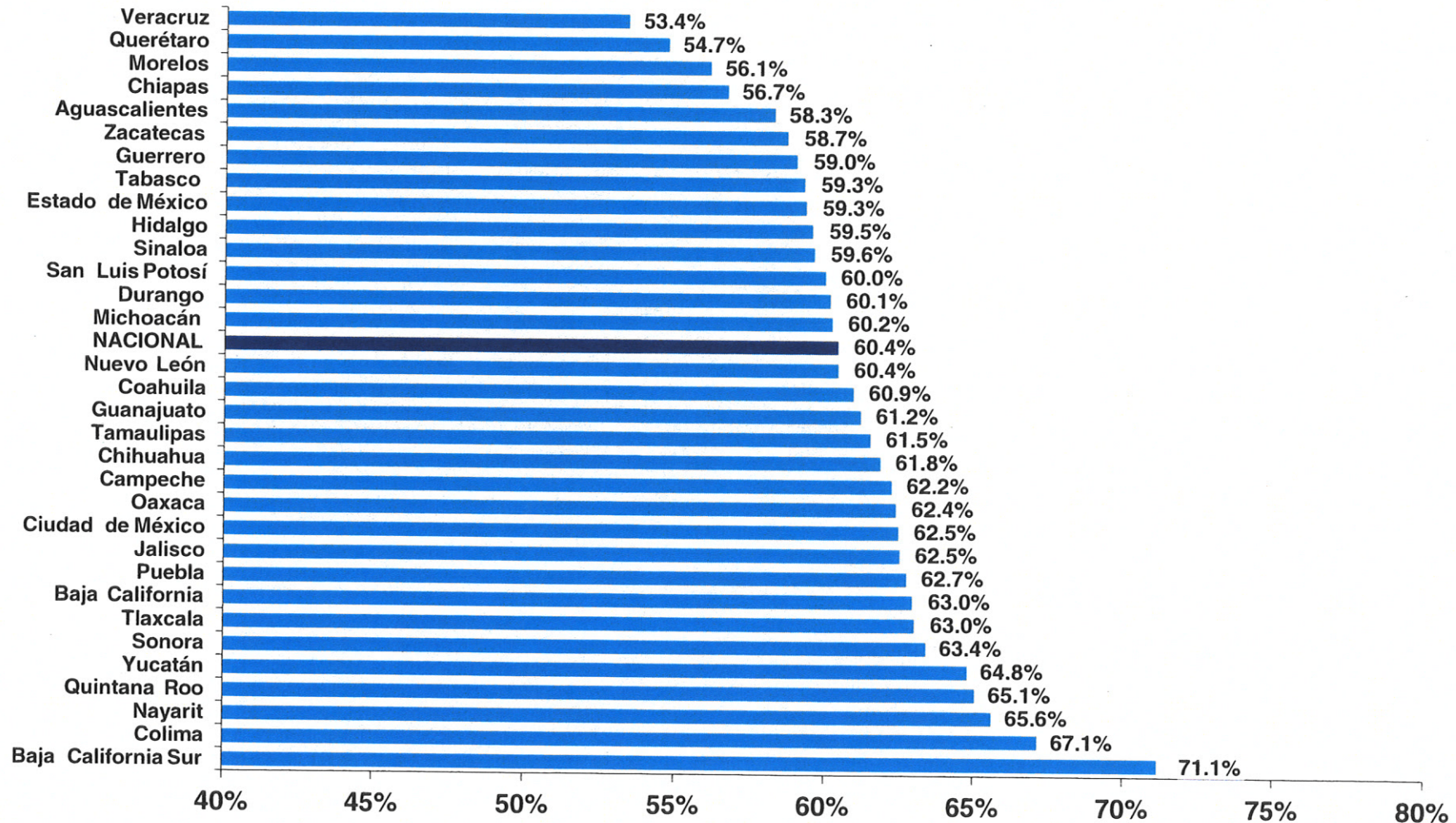



**EVOLUCIÓN DE INDICADORES LABORALES**

**TASA DE DESOCUPACIÓN**

Tercer trimestre 2019

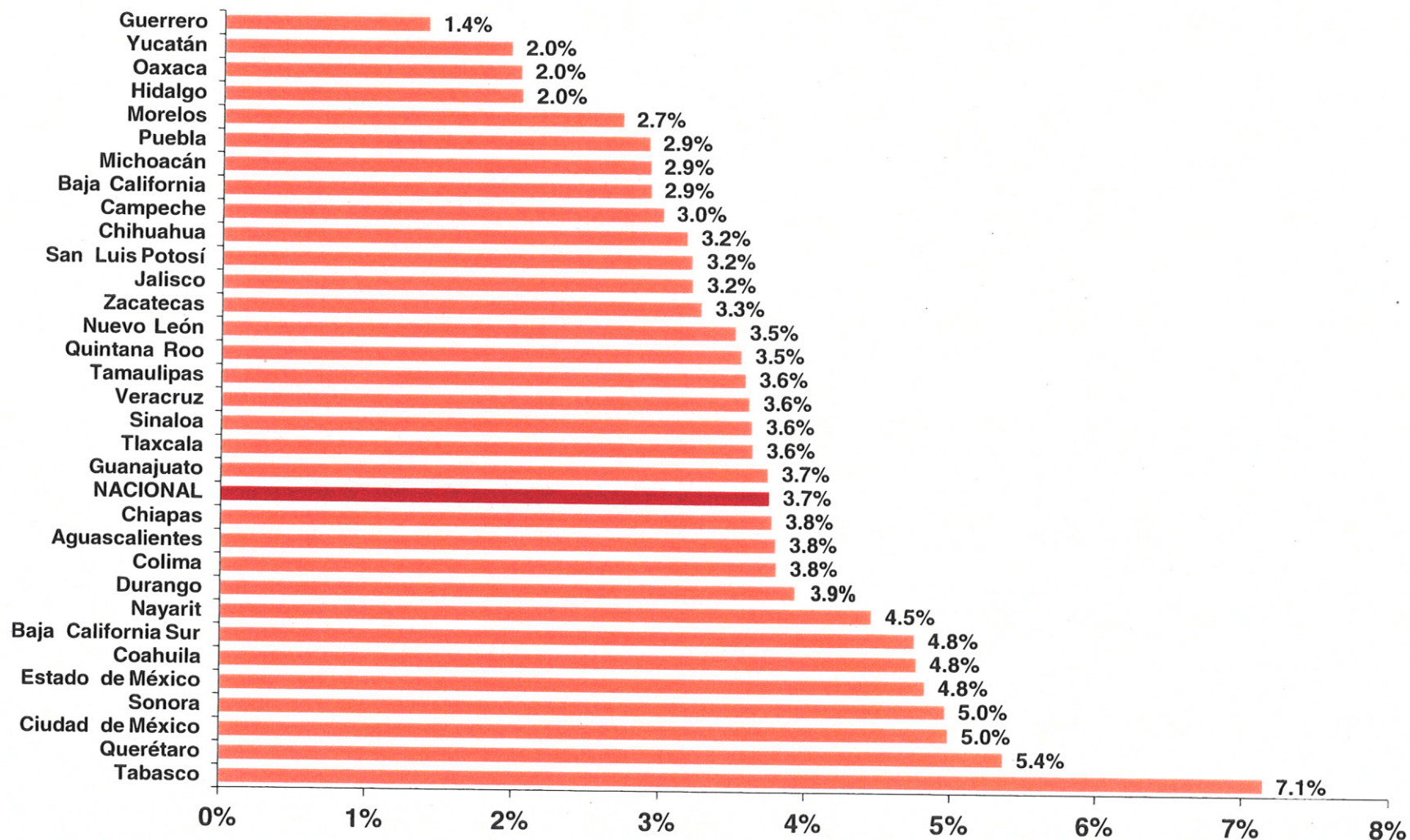



**EVOLUCIÓN DE INDICADORES LABORALES**

**TASA DE INFORMALIDAD LABORAL**  
Tercer trimestre 2019

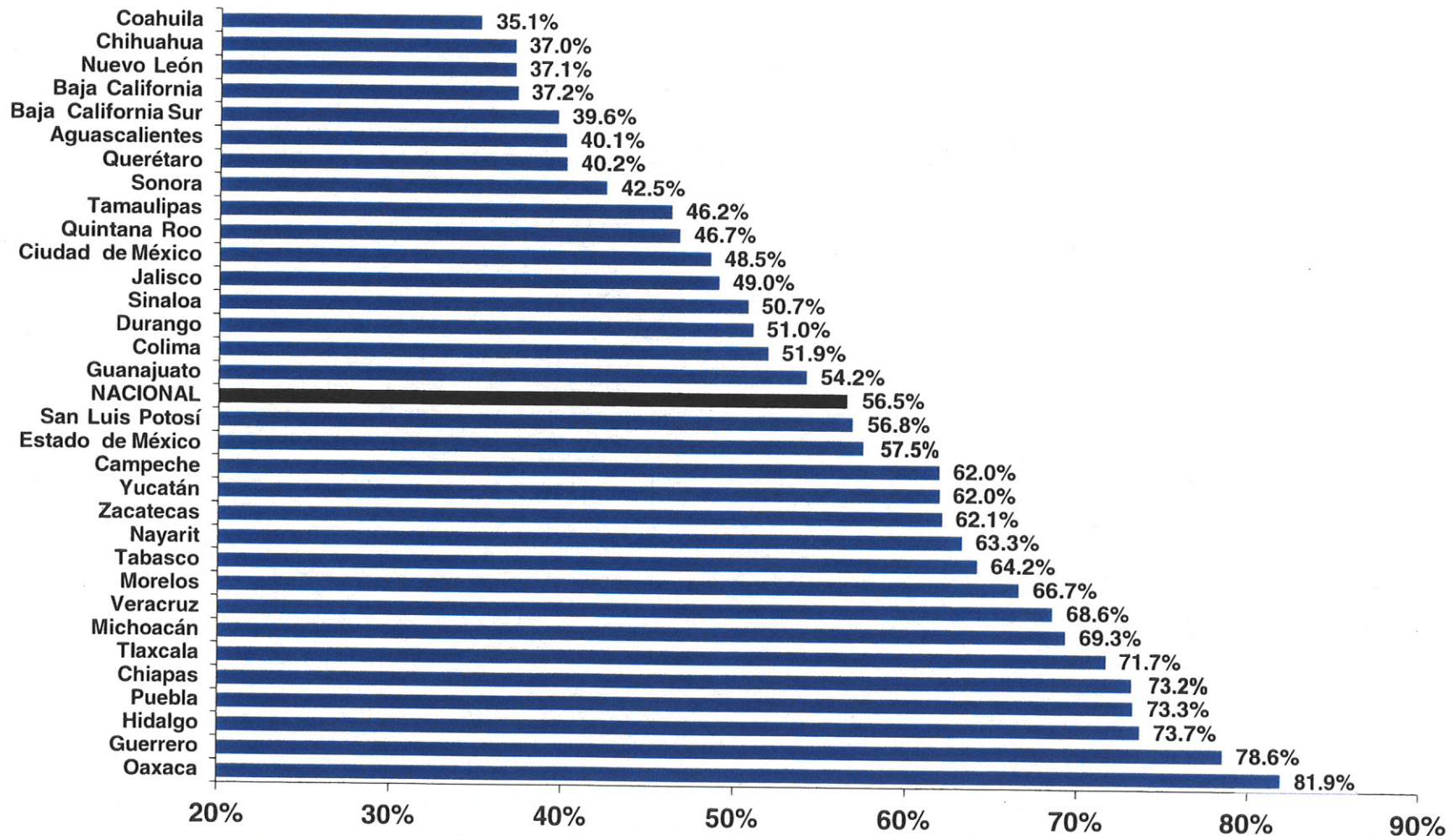



**EVOLUCIÓN DE INDICADORES LABORALES**

**PROPORCIÓN DE TRABAJADORES ASALARIADOS EN LA OCUPACIÓN**  
Tercer trimestre 2019

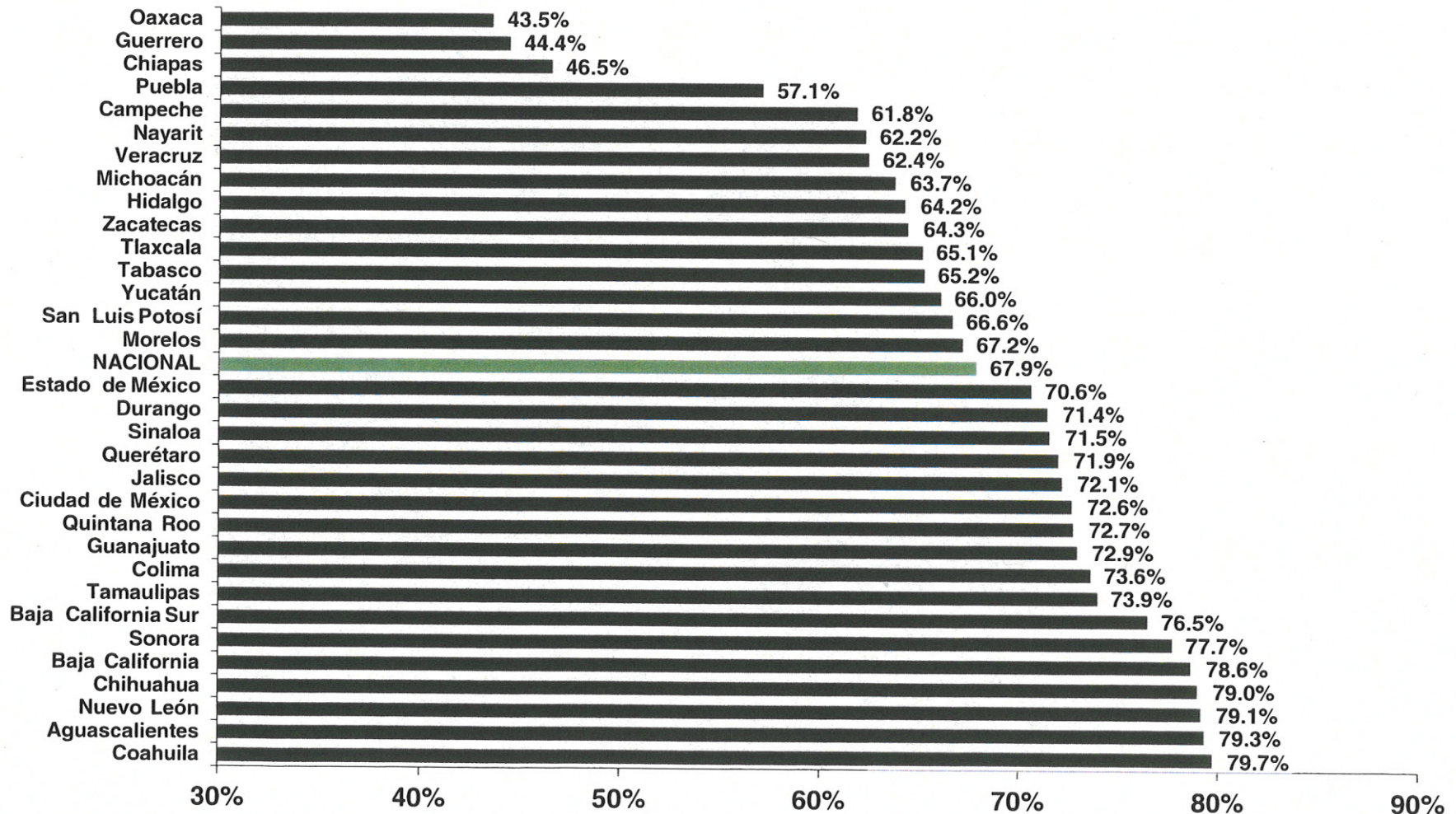



**EVOLUCIÓN DE INDICADORES LABORALES**  
**TRABAJADORES ASEGURADOS AL IMSS COMO PROPORCIÓN**  
**DE LOS OCUPADOS ASALARIADOS**  
Tercer trimestre 2019

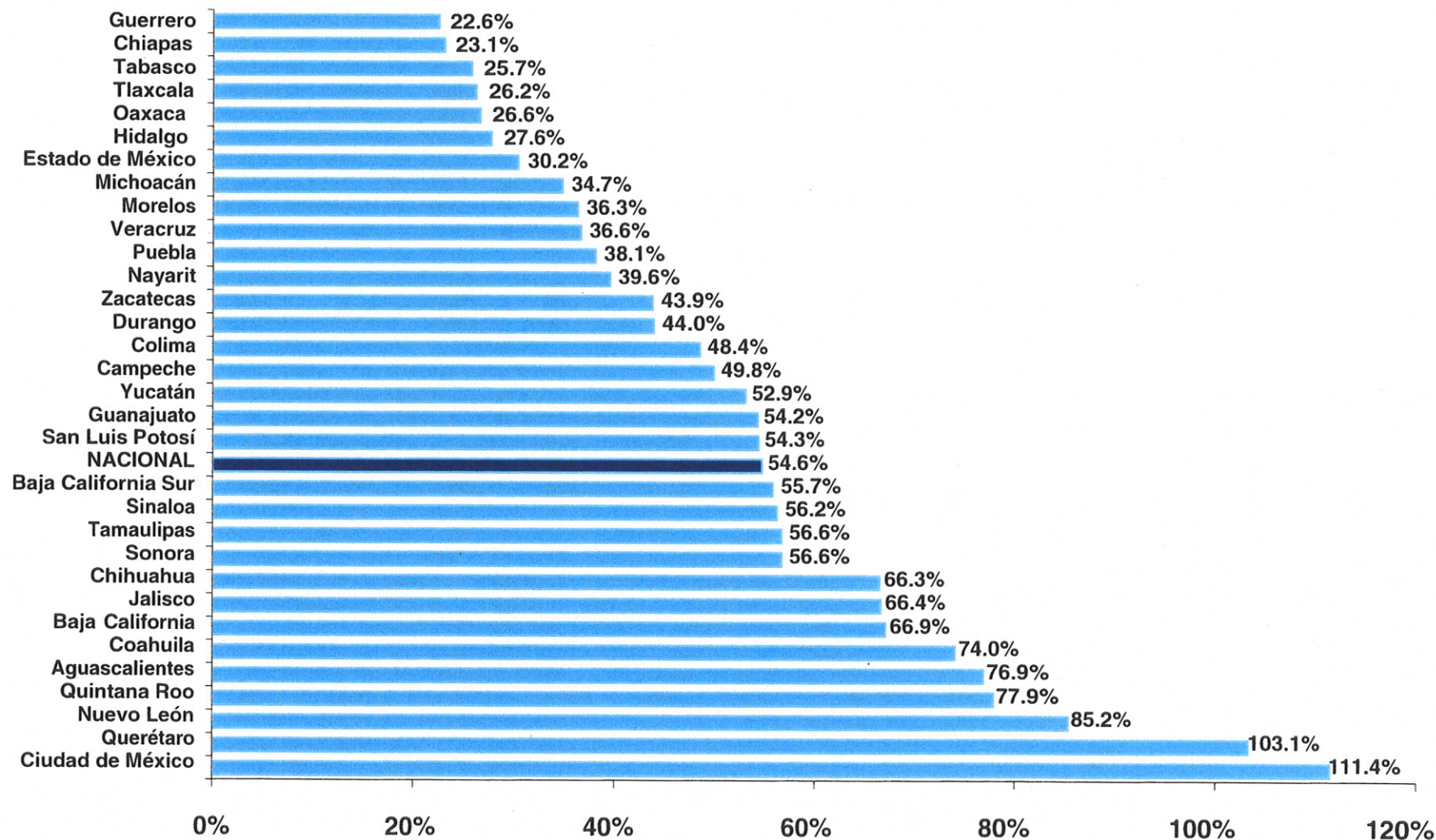



**EVOLUCIÓN DE INDICADORES LABORALES**  
**INGRESO PROMEDIO DE LA POBLACIÓN OCUPADA**

Tercer trimestre 2019  
(Pesos Mensuales)

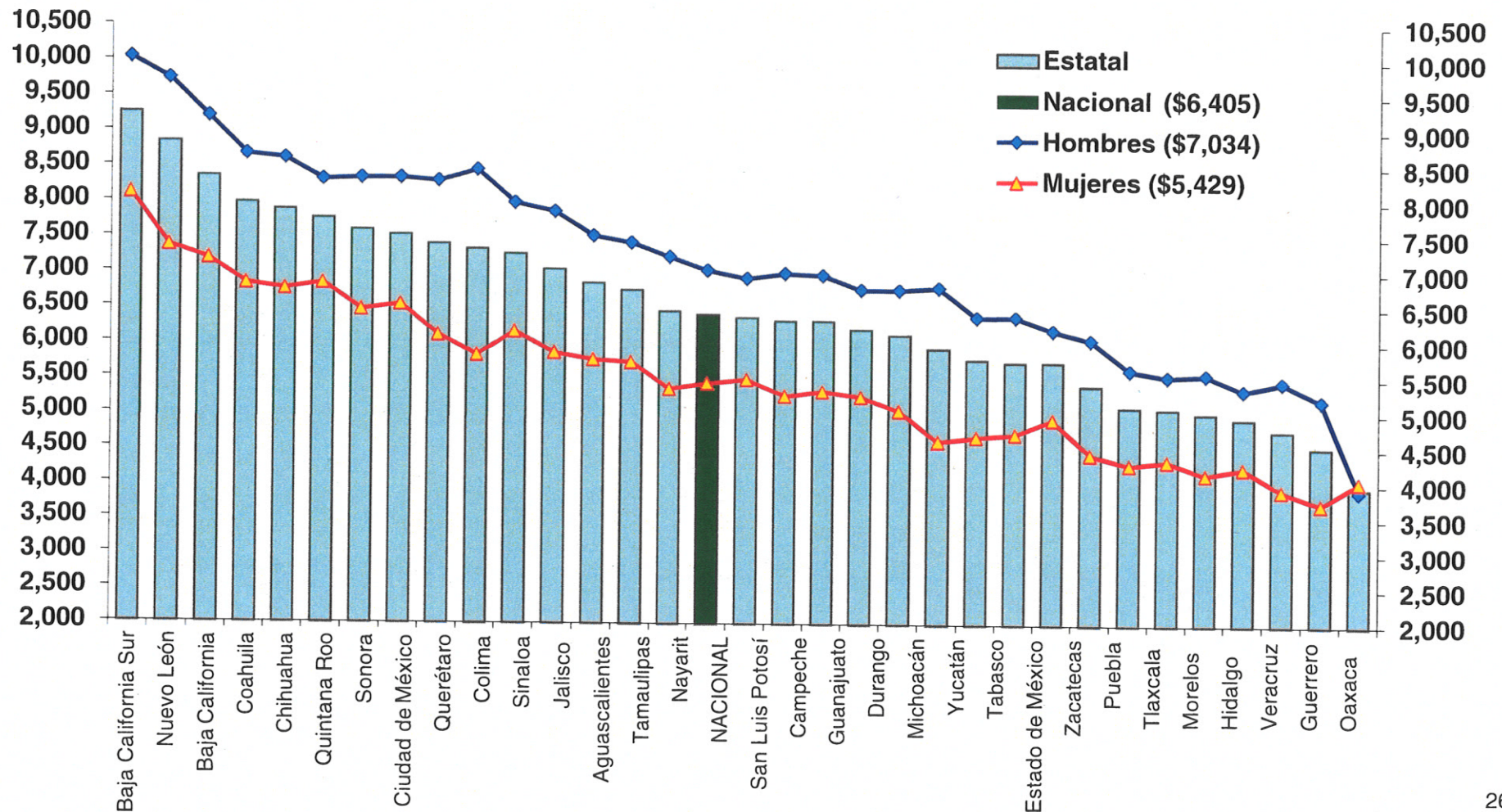



### RIESGOS DE TRABAJO

Riesgos de Trabajo terminados registrados en el IMSS por año de ocurrencia  
2018 <sup>1</sup>

	Total	Accidentes de Trabajo	Accidentes en Trayecto	Enfermedades de Trabajo
Nacional	499,239	359,363	128,772	11,104
Zacatecas	5,563	3,821	1,519	223

#### Riesgos de Trabajo

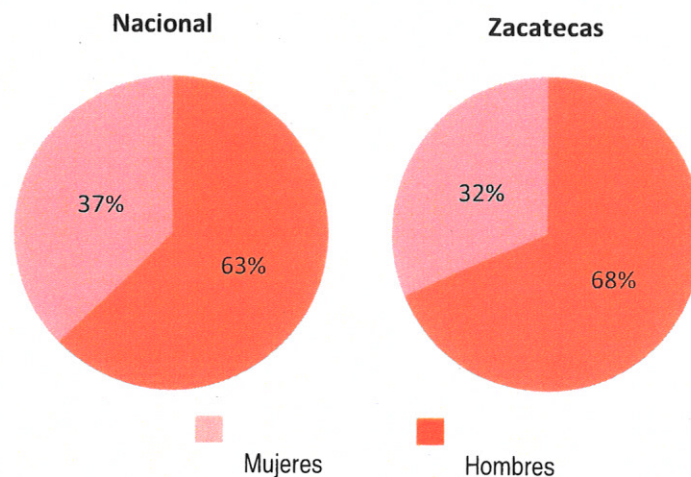
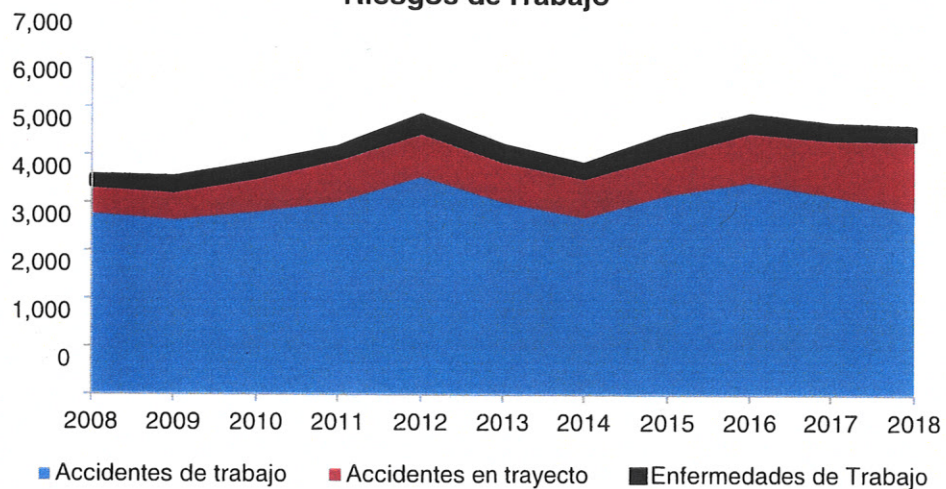



**Tasa de Incidencia de Riesgos de Trabajo**  
(por cada 100 trabajadores)

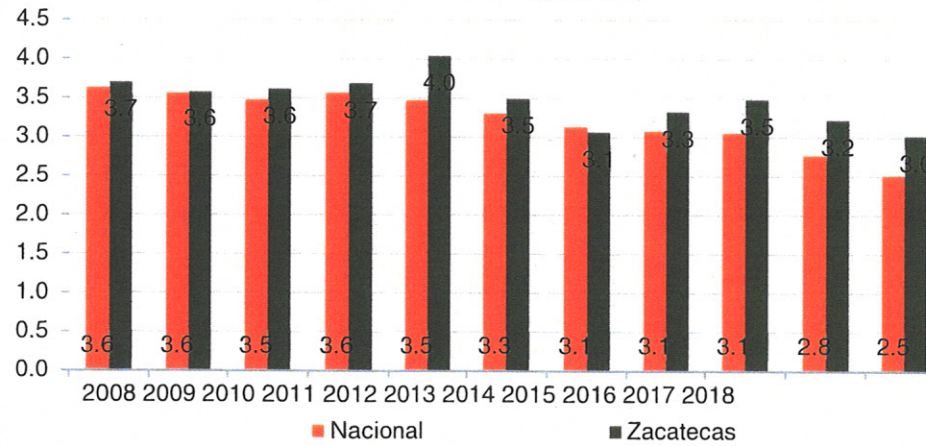

1/ Cifras del último año completo disponible.



### 3.2 AUTORIZACIÓN E HISTORIA

a) Fecha de creación del ente.

El Instituto Tecnológico Superior de Nochistlán (ITSN) fue creado por decreto por el ejecutivo del estado en agosto del año 2000, inicia operaciones el 18 de septiembre del 2000 con dos carreras: Ingeniería en Sistemas Computacionales e Ingeniería Industrial.

b) Principales cambios en su estructura

Para el año 2003 el ITSN oferta un nuevo Programa, Licenciatura en Informática, en el año 2007 el programa de Arquitectura, en agosto del 2012 se oferta el programa de Ingeniería en Administración y se autoriza la modalidad semipresencial, en agosto de 2015 se oferta la carrera de Ingeniería en Innovación Agrícola Sustentable.

### 3.3 ORGANIZACIÓN Y OBJETO SOCIAL.

a) *Objeto Social*

El Instituto Tecnológico Superior de Nochistlán tiene por objeto:

1. Formar profesionales, profesores e investigadores para la aplicación y generación de conocimientos y la solución creativa de los problemas, con un sentido de innovación en la incorporación de los avances científicos y tecnológicos de acuerdo a los requerimientos del desarrollo económico y social de la región, el Estado y el País;

2. Realizar investigaciones científicas y tecnológicas que permitan el avance del conocimiento, el desarrollo de la enseñanza tecnológica y el mejor aprovechamiento social de los recursos naturales y materiales.
3. Establecer la Investigación científica y tecnológica que se traduzcan en aportaciones concretas que contribuyan al mejoramiento y eficiencia de la productividad industrial y de servicios y la elevación de la calidad de vida de la comunidad;
4. Colaborar con los sectores públicos, social y privado en la consolidación del desarrollo tecnológico y social de la comunidad;
5. Promover la cultura nacional y universal especialmente la de carácter tecnológico; e
6. Impulsar en sus alumnos actitudes solidarias y demandas que reafirmen nuestra independencia económica.

*b) Principal actividad*

Brindar Servicios en Educación Superior Tecnológica con amplio sentido de Responsabilidad, Compromiso Institucional y Respeto al Medio Ambiente; a través de las funciones sustantivas de Docencia, Vinculación, Investigación y Extensión de la Cultura, para contribuir al Desarrollo Social y Económico de las Regiones, Altos de Jalisco y Sur de Zacatecas.

*c) Ejercicio Fiscal*

Periodo comprendido del 1 de Enero al 31 de diciembre de 2019

*d) Régimen Jurídico*

El Instituto Tecnológico Superior de Nochistlán se crea como organismo descentralizado del Estado de Zacatecas, con personalidad jurídica y patrimonio propio.

*e) Consideraciones fiscales del ente.*

El instituto Tecnológico Superior de Nochistlán se encuentra Inscrito ante la Secretaría de Hacienda y crédito público, de conformidad con lo dispuesto el Título III de la Ley del Impuesto sobre la Renta, vigente; El Instituto Tecnológico Superior

2. Realizar investigaciones científicas y tecnológicas que permitan el avance del conocimiento, el desarrollo de la enseñanza tecnológica y el mejor aprovechamiento social de los recursos naturales y materiales.
3. Establecer la Investigación científica y tecnológica que se traduzcan en aportaciones concretas que contribuyan al mejoramiento y eficiencia de la productividad industrial y de servicios y la elevación de la calidad de vida de la comunidad;
4. Colaborar con los sectores públicos, social y privado en la consolidación del desarrollo tecnológico y social de la comunidad;
5. Promover la cultura nacional y universal especialmente la de carácter tecnológico; e
6. Impulsar en sus alumnos actitudes solidarias y demandas que reafirmen nuestra independencia económica.

*b) Principal actividad*

Brindar Servicios en Educación Superior Tecnológica con amplio sentido de Responsabilidad, Compromiso Institucional y Respeto al Medio Ambiente; a través de las funciones sustantivas de Docencia, Vinculación, Investigación y Extensión de la Cultura, para contribuir al Desarrollo Social y Económico de las Regiones, Altos de Jalisco y Sur de Zacatecas.

*c) Ejercicio Fiscal*

Periodo comprendido del 1 de Enero al 31 de diciembre de 2019

*d) Régimen Jurídico*

El Instituto Tecnológico Superior de Nochistlán se crea como organismo descentralizado del Estado de Zacatecas, con personalidad jurídica y patrimonio propio.

*e) Consideraciones fiscales del ente.*

El instituto Tecnológico Superior de Nochistlán se encuentra Inscrito ante la Secretaría de Hacienda y crédito público, de conformidad con lo dispuesto el Título III de la Ley del Impuesto sobre la Renta, vigente; El Instituto Tecnológico Superior



- I. La Junta de Gobierno;
- II. El Director;
- III. Los Subdirectores;
- IV. Los jefes de división; y
- V. Los jefes de departamento

### 3.5 BASES DE PREPARACIÓN DE LOS ESTADOS FINANCIEROS

a). Se presentan observando la normatividad del Consejo Nacional de Armonización Contable (CONAC) y las disposiciones legales aplicables.

b). En el Instituto Tecnológico Superior de Nochistlán se utiliza el Sistema de Contabilidad Gubernamental (SACG) desarrollado por el Instituto para el Desarrollo Técnico de las Haciendas públicas (INDETEC) en apego al Marco conceptual, Postulados Básicos y Manual de Contabilidad Gubernamental armonizados, y demás disposiciones emitidas por el Consejo Nacional de Armonización Contable (CONAC) para facilitar el registro, transparencia, la rendición de cuentas y la fiscalización de los activos, pasivos, patrimonio, ingresos y gastos y, en general, contribuir a medir la eficiencia económica y eficiencia del gasto e ingresos.

#### b). Postulados Básicos

1. Sustancia económica
2. Entes públicos
3. Existencia permanente
4. Revelación suficiente
5. Importancia relativa
6. Registro e integración presupuestaria
7. Consolidación de la información financiera





8. Devengo contable
9. Valuación
10. Dualidad económica
11. Consistencia

### 3.6 POLÍTICAS DE CONTABILIDAD SIGNIFICATIVAS

El Instituto Tecnológico Superior de Nochistlán al 31 de diciembre cuenta con 8 juicios laborales en proceso que a la fecha no se pueden cuantificar ya que no hay resolución emitida por conciliación y arbitraje, 1 laudos por un importe de \$58,863 y prima de antigüedad por \$567,941 como se menciona en el informe de pasivos contingentes

### 3.7 POSICIÓN EN MONEDA EXTRANJERA Y PROTECCIÓN POR RIEGO CAMBIARIO.

No aplica

### 3.8 REPORTE ANALÍTICO DEL ACTIVO

El Instituto Tecnológico Superior de Nochistlán a la fecha lleva un grado de avance del 95% en la depreciación y reevaluación de Inventarios según el oficio 001/2019, presentado por el encargado de Materiales

### 3.9 FIDEICOMISOS, MANDATOS Y ANÁLOGOS

No aplica

### 3.10 REPORTE DE RECAUDACIÓN





TECNOLÓGICO NACIONAL DE MÉXICO



Instituto Tecnológico Superior de Nochistlán



El Instituto Tecnológico Superior de Nochistlán proyectó en el Programa Operativo Anual obtener Ingresos por Recurso Federal \$17,992,559 y Recurso Estatal \$17,065,966. Al mes de diciembre, se obtuvieron ingresos de Recurso Federal \$17,992,559 y Recurso Estatal \$17,065,966; un avance en recaudación del 100%

### 3.11 INFORMACIÓN SOBRE DEUDA Y EL REPORTE ANALÍTICO DE LA DEUDA.

No aplica

### 3.12 CALIFICACIONES OTORGADAS

No aplica

### 3.13 PROCESO DE MEJORA

En el Ejercicio 2018 implementaron nuevas disposiciones gubernamentales.

Se cuenta con un órgano de control interno y se realiza constantemente la mejora de los procesos tal y como lo establecen los estándares de la norma de calidad ISO 9001:2015, ISO 14001:2015 y OHSAS 18001:2008

El ITSN se encuentra en proceso de Certificación en la Norma Mexicana de Igualdad Laboral y no Discriminación (NMX—R-025-SCFI-2015)



Carr. a Los Sandoval Km. 2.8, Nochistlán, Zac. C.P. 99900  
Tels. (346) 713 1705 y 713 1805 Ext. 101, e-mail: [direccion.general@itsn.edu.mx](mailto:direccion.general@itsn.edu.mx)  
[www.itsn.edu.mx](http://www.itsn.edu.mx)



### 3.14 INFORMACIÓN POR SEGMENTACIÓN

La información financiera se presenta segmentada por componentes debido a la diversidad de actividades y operaciones que se realizan en el Instituto.

### 3.15 EVENTOS POSTERIORES AL CIERRE

No aplica

### 3.16 PARTES RELACIONADAS

No existen partes relacionadas que pudieran ejercer influencia significativa sobre la toma de decisiones financieras y operativas.

### 3.17 RESPONSABILIDAD SOBRE LA PRESENTACIÓN RAZONABLE DE LOS ESTADOS FINANCIEROS

Los Estados Financieros se encuentran rubricados en cada página de los mismos con la leyenda “Bajo protesta de decir verdad declaramos que los Estados Financieros y sus notas, son razonablemente correctos y son responsabilidad del emisor”

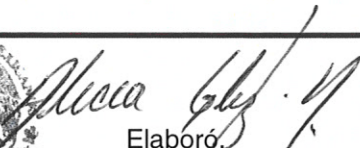

Elaboró:  
ING. ALICIA GONZÁLEZ NUNGARAY  
RECURSOS FINANCIEROS  
Instituto Tecnológico Superior de Nochistlán  
DIRECCIÓN DE RECURSOS FINANCIEROS



Vo. Bo.  
LAE. JOSÉ LUIS DELGADILLO HERNÁNDEZ  
SUBDIRECCIÓN ADMINISTRATIVA  
Instituto Tecnológico Superior de Nochistlán  
Subdirección Administrativa

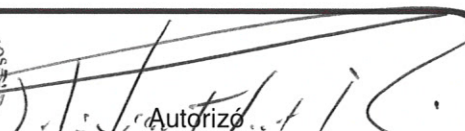

Autorizó:  
PROF. JULIO CÉSAR FLEMATE RAMÍREZ  
DIRECCIÓN GENERAL DEL ITS  
Instituto Tecnológico Superior de Nochistlán  
22MSU0007A  
Dirección General